


# Saisonheft 2026 | 2027

## Rückblick | Ausblick

www.tsg-upfingen.de




Mit Wero in unter 10 Sekunden.
Jetzt in der App Sparkasse aktivieren.
wero
Weil's um mehr als Geld geht.

Kreissparkasse Reutlingen

# Die Abteilung Fußball in der Saison 2026/2027 im Überblick

| | |
|---|---|
| Vorstand Sport | Markus Blankenhorn |
| Abteilungsleiter | André Glück, Alexander Glück |
| Trainer 1. Mannschaft | Stefan Baisch, Tobias Fulde |
| Trainer 2. Mannschaft | Markus Christoph, Jochen Heinlin, Patrick Kuch |
| Spielführer 1. Mannschaft | 1. Simon Schaude, 2. Tim Reichenecker |
| Spielführer 2. Mannschaft | 1. Leon Gekeler, 2. Paul Klingler |
| Jugendleiterin | Diane Schmidt-Kuch |
| AH-Leiter | Burkhardt Glaß, Rolf Dümmel |

## Liebe Sportfreunde,

**aus unserem Saisonheft ist mittlerweile ein "Buch" geworden. Zu verdanken haben wir das unseren zahlreichen Sponsoren und Werbepartnern, wie Ihr beim Durchblättern feststellen werdet.**

**Für diese überwältigende Unterstützung sind wir dankbar und möchten uns an dieser Stelle ganz herzlich bedanken.**

**Gleichzeitig möchten wir darum bitten, diese Unternehmen bei den Einkäufen und Auftragsvergaben zu berücksichtigen.**

**IMPRESSUM**

*Herausgeber:* *TSG Upfingen e. V.*
*Anzeigen:* *Markus Blankenhorn / Manuel Leibfritz*
*Gestaltung:* *Wolfgang Schiller*
*Auflage:* *1.000 Exemplare*
*Vollverteilung in Upfingen*

Getränkemarkt
RAUSCHER
Marktstüble

Marktstraße 11
72813 St. Johann-
Lonsingen
Telefon 0 71 22/6 13
Handy 01 73/2 30 06 85

Getränke?
Das ist
unser Bier!






# "Engagierte Menschen sind der Schlüssel zum Erfolg"



*Liebe Mitglieder, Gäste und aufmerksame Leser unseres „Stadionheftes", ich begrüße Sie ganz herzlich hier auf der Sportanlage "Auf der Wacht" der TSG Upfingen.*

*Auch in dieser Spielzeit dürfen wir Ihnen unseren Verein und seine Abteilungen in unserem Saisonheft „Im Team" vorstellen. In diesem Umfang wäre dies ohne die zahlreichen Unterstützer und Werbepartner nicht möglich. Dafür möchte ich mich an dieser Stelle ganz herzlich bedanken.*

*Zum ersten Mal in der Geschichte der TSG Upfingen konnte unsere 1. Mannschaft im dritten Anlauf den Klassenerhalt in der Bezirksliga auch rein sportlich sichern. Das Team um unseren Trainer Stefan Baisch und seinen Co-Trainer Tobias Fulde hat dabei in vielen Spielen überzeugt und konnte die Saison weitgehend ohne Abstiegssorgen bestreiten.*

*Auch unsere 2. Mannschaft hat sich weiterentwickelt. Zahlreiche junge Spieler konnten integriert und Schritt für Schritt an den Erwachsenenfußball herangeführt werden. Gleichzeitig ist das Team immer mehr zu einer eingeschworenen Einheit zusammengewachsen und hat eine sehr gute Saison gespielt. Angesichts der in der zurückliegenden Saison besonders starken Konkurrenz, ist der am Ende erreichte 6. Tabellenplatz daher nicht hoch genug zu bewerten.*

*Im Jugendfußball leisten wir auch in dieser Saison – unter der Verantwortung der Alb Kickers St. Johann – mit vier Jugendmannschaften einen wichtigen Beitrag zur sportlichen und persönlichen Entwicklung unserer Kinder.*

*An dieser Stelle möchte ich neben „unserer" Jugendleiterin Diane Schmidt-Kuch vor allem auch alle Trainer hervorheben und mich ganz herzlich bei ihnen bedanken. Ohne ihren unermüdlichen Einsatz wäre all dies nicht möglich. Sie gestalten Woche für Woche die Trainingsabende, begleiten die Mannschaften zu Spieltagen und Turnieren und organisieren darüber hinaus jedes Jahr den mittlerweile weit über die Bezirksgrenzen hinaus bekannten ITTEX-Cup mit mehr als 300 Kindern.*

*Als wäre das noch nicht genug, wurde in diesem Sommer sogar ein eigenes Trainingscamp auf die Beine gestellt. Dabei konnten mit Maik Schütt – dem früheren Spielertrainer der TSG Upfingen und unter anderem Trainer bei der VfB Stuttgart Jugend, SSV Reutlingen und VfL Sindelfingen – sowie dem ehemaligen Bundesliga-Profi Sven Schipplock – unter anderem VfB Stuttgart, TSG Hoffenheim und Hamburger SV – zwei hochkarätige Gasttrainer gewonnen werden. Ein tolles Erlebnis für unsere jungen Fußballerinnen und Fußballer!*




*Auch die Tischtennis-Jugendabteilung erfreut sich weiterhin großen Zulaufs. Es ist schön zu sehen, mit welchem Eifer und welcher Begeisterung die Kinder und Jugendlichen die Trainingsabende besuchen und die Vorgaben ihrer Trainer mit viel Spaß und Ehrgeiz umsetzen. Angesichts der großen Teilnehmerzahl droht unser Sportheim beim Jugendtraining schon bald aus allen Nähten zu platzen. Auch hier gilt mein großer Dank allen ehrenamtlichen Trainern, die mit viel Engagement den Nachwuchs fördern.*

*Besonders freue ich mich auf den Herbst und unsere diesjährigen Theatervorstellungen. Erstmals werden wir fünf Aufführungen anbieten, damit möglichst viele Besucher in den Genuss unseres Stücks „Der Bergkristall" kommen können. Wir hoffen auf eine rege Zuschauerbeteiligung, denn unsere Schauspielerinnen und Schauspieler sind bereits seit Anfang des Jahres mit großem Einsatz und wöchentlichen Proben dabei, das Stück einzustudieren.*

*Auch unser Sportheim kommt selbstverständlich nicht zu kurz. Nachdem wir vor zwei Jahren das Dach umfassend renoviert haben, stehen aktuell die sanitären Anlagen im Untergeschoss auf dem Programm. Diese sind deutlich in die Jahre gekommen und mussten dringend umfassend saniert werden.*

*Um den finanziellen Aufwand möglichst in Grenzen zu halten, wurden und werden dabei zahlreiche Stunden an Eigenleistung erbracht. Allen Helferinnen und Helfern, die hier mit anpacken und ihre Zeit und ihr handwerkliches Können einbringen, möchte ich dafür ganz herzlich danken.*

*Mein Dank gilt damit allen, die sich in irgendeiner Form für die TSG Upfingen engagieren – ob als Spieler, Trainer, Betreuer, Helfer, Organisator, Unterstützer oder Werbepartner. Ein Verein lebt von den Menschen, die sich für ihn einsetzen. Schön, dass wir bei der TSG Upfingen auf so viele engagierte Menschen zählen können.*

*Ich wünsche Ihnen viel Freude beim Lesen unseres Saisonhefts „Im Team" und uns allen eine erfolgreiche, spannende und vor allem gesellige Saison.*

*Herzliche Grüße,*
*Markus Blankenhorn*
*1. Vorstand + Vorstand Sport*

Am Heilbrunnen 141 – 143
72766 Reutlingen
**Tel. 07121 492474**
info@fenster-staengle.de
www.fenster-staengle.de

**Fenster Stängle**

Meisterbetrieb seit 1920

Qualitätsprodukte aus Meisterhand.



Fenster
Haustüren
Vordächer
Rollläden
Jalousien
Klappläden
Markisen
Einbruchschutz
Reparaturservice

Wir beraten Sie gerne. Vereinbaren Sie jetzt Ihren Termin!



## "Wichtige Schritte nach vorne"





*Wir, die Abteilungsleiter der Fußballabteilung, heißen Sie auf der Wacht in Upfingen herzlich willkommen – wir sind bereit für eine neue Saison voller Leidenschaft, Teamgeist und unvergesslicher Momente.*

*Die TSG Upfingen blickt auf eine intensive und lehrreiche Saison 2025/2026 zurück, in der sowohl die erste als auch die zweite Mannschaft wichtige Schritte nach vorne gemacht haben. Unsere 1. Mannschaft zeigte über die gesamte Spielzeit hinweg großen Einsatz und konnte sich mit 11 Siegen, 8 Unentschieden und 11 Niederlagen insgesamt 41 Punkte und ein Torverhältnis von 66:60 Toren sichern, was am Ende den 9. Tabellenplatz bedeutete. Besonders positiv war die Entwicklung der gesamten Mannschaft. Unter den neuen Trainern Stefan Baisch und Tobias Fulde entwickelte man sich defensiv wie offensiv stetig weiter.*

*Die Jungs verinnerlichen immer mehr die geforderten Dinge der beiden Coaches. Ein echtes Highlight war der 5:1-Auswärtssieg gegen den SV Pfrondorf, bei dem die Mannschaft ihre Offensivstärke eindrucksvoll unter Beweis stellte und mehrere sehenswerte Treffer erzielte. Auch wenn es zwischendurch Rückschläge gab, zeigte das Team stets Moral und Zusammenhalt und konnte in den letzten Saisonwochen wichtige Punkte einfahren. Die Statistiken belegen klar, dass die Mannschaft in vielen Bereichen gereift ist und sich spielerisch wie taktisch weiterentwickelt hat.*

*Auch unsere 2. Mannschaft hat in der Kreisliga B eine kämpferische Saison hinter sich. Die Ergebnisse zeigen, dass die Mannschaft in vielen Spielen eng dran war und sich gegen starke Gegner behaupten konnte. Sehr erfreulich ist, dass die TSG Upfingen II in mehreren Partien ihre Offensivkraft unter Beweis stellte und sich kontinuierlich weiterentwickelte. Die Saison war geprägt von großem Einsatz, Teamgeist und dem Willen, sich in jeder Partie zu verbessern. Die Mannschaft hat gezeigt, dass sie bereit ist, Verantwortung zu übernehmen und sich in der Liga zu behaupten.*

*Am Ende der Saison stand ein guter 6. Tabellenplatz mit 37 Punkten und 46:31 Toren bei 10 Siegen, 7 Unentschieden und 7 Niederlagen. Die Daten aus der Staffel bestätigen, dass das Team der zweiten Mannschaft trotz mancher Rückschläge eine stabile Basis geschaffen hat, auf der sich aufbauen lässt.*

*Als Abteilungsleiter möchten wir uns bei allen bedanken, die diese Saison möglich gemacht haben. Unser Dank gilt dem gesamten Trainerteam, das mit großem Engagement und klarer Linie arbeitet, dem Rasenmäher-Team, die unsere Plätze immer in einen perfekten Zustand bringen, unseren Waschfrauen, die dafür sorgen, dass wir Woche für Woche mit sauberen Trikots auflaufen – ein Dienst, der oft unterschätzt wird,*

Trattoria · Pizzeria
Sportheim Würtingen
Da Vitto
ÖFFNUNGSZEITEN:
Donnerstag ab 18.00 Uhr
Freitag und Samstag ab 17.00 Uhr
Warme Küche bis 21.30 Uhr
Sonn- und Feiertage:
11.00 – 14.00 Uhr und 16.30 – 20.30 Uhr
Warme Küche bis 20.00 Uhr
Inhaber: Vittorio Arfi
Leinhalde 1 · 72813 St. Johann-Würtingen
Telefon 0 71 22 / 82 73 90

*aber enorm wertvoll ist. Ebenso danken wir unseren Fans und Mitgliedern, die uns bei Heim- und Auswärtsspielen unterstützen, sowie allen ehrenamtlichen Helfern, die den Verein mit Leben füllen und die TSG Upfingen zu dem machen, was sie ist.*

*Im Sommer gab es wie jedes Jahr Veränderungen im Kader. Wir freuen uns über mehrere Neuzugänge, die frischen Wind und neue Impulse in die Mannschaft bringen:*

***Tom Barth - TSV Eningen***
***Maurice Bayer - TSV Dettingen/Erms***
***Micha Busch - TSV Wittlingen***
***Samid Eminov - BFC Pfullingen***
***Hannes Mayer - eigene Jugend***
***Ricco Seiffert - TSV Wittlingen***
***Linus Schwille - eigene Jugend***
***Maik Werner - eigene Jugend***

*Besonders stolz sind wir darauf, dass erneut Spieler aus unserer eigenen Jugend den Sprung zu den Aktiven geschafft haben – ein starkes Zeichen für die gute Nachwuchsarbeit in unserem Verein.*

*Darüber hinaus gab es auch Veränderungen im Trainerteam der 2. Mannschaft. Hier möchten wir uns noch einmal bei Steffen Balz und Paul Klingler für ihre tolle Arbeit in den letzten Jahren herzlich bedanken.*




*Neu im Trainerteam dürfen wir hier Patrick Kuch und Jochen Heinlin begrüßen.*

*Mit Blick auf die Saison 2026/2027 gehen wir voller Zuversicht und Motivation in die kommenden Aufgaben. Beide Mannschaften möchten an die positiven Entwicklungen der letzten Saison anknüpfen, die defensive Stabilität weiter ausbauen und offensiv noch variabler agieren. Die Integration junger Spieler bleibt ein zentraler Bestandteil unserer Arbeit, und wir sind überzeugt, dass wir mit diesem Mix aus Erfahrung und Talent eine erfolgreiche Saison vor uns haben. Wenn wir den Einsatz, den Teamgeist und die Leidenschaft der vergangenen Saison mitnehmen, können wir gemeinsam viel erreichen. Wir wünschen unseren Mannschaften eine verletzungsfreie, spannende und erfolgreiche Saison 2026/2027 und allen Zuschauern viele schöne Momente auf dem Sportplatz. Gemeinsam freuen wir uns auf ein neues Fußballjahr voller Emotionen, Einsatz und Zusammenhalt.*

*Herzliche Grüße*
*André & Alexander Glück*

Elektrotechnik Rall
Kreuzbühlweg 8 • 72813 St. Johann • Tel. 0175 9091904
info@etr-sj.de • www.etr-sj.de

# "Wir wollen den eingeschlagenen Weg fortsetzen"





*Liebe Fans, Unterstützer und Freunde unseres Vereins,*

*nach einer ereignisreichen ersten Saison in der Bezirksliga geht es nun in unser zweites Jahr in dieser anspruchsvollen Spielklasse. Wir blicken mit viel Stolz auf das zurück, was wir gemeinsam erreicht haben, und gleichzeitig mit großer Vorfreude auf die neue Saison.*

*Für uns als Trainerteam ist es schön zu sehen, wie sich die Mannschaft im vergangenen Jahr entwickelt hat. Gerade unsere jungen Spieler konnten wertvolle Erfahrungen sammeln und haben gelernt, was es bedeutet, Woche für Woche auf diesem Niveau zu bestehen. Natürlich war nicht immer alles perfekt – aber genau aus diesen Erfahrungen wollen wir weiter lernen und uns als Mannschaft stetig verbessern.*

*In unserem zweiten Bezirksliga-Jahr wollen wir den nächsten Schritt machen. Unser Anspruch ist es, unseren Fußball weiterzuentwickeln und noch konstanter auf den Platz zu bringen. Wir wollen mutig auftreten, Fußball mit Leidenschaft spielen und gleichzeitig die notwendige Konsequenz und Stabilität an den Tag legen. Dabei bleibt es uns wichtig, unseren eingeschlagenen Weg fortzusetzen und jungen Spielern das Vertrauen und die Möglichkeit zu geben, sich weiterzuentwickeln.*

*Uns erwartet sicherlich erneut eine intensive und ausgeglichene Saison, in der Kleinigkeiten über Erfolg und Misserfolg entscheiden können. Deshalb werden Einsatzbereitschaft, Teamgeist und der Wille, füreinander zu kämpfen, auch in diesem Jahr entscheidende Faktoren sein. Jeder Einzelne ist gefragt, seinen Beitrag für die Mannschaft zu leisten.*

*Unser Ziel ist es, uns in der Bezirksliga weiter zu etablieren und uns im Vergleich zur vergangenen Saison sportlich weiterzuentwickeln. Dafür werden wir hart arbeiten, gemeinsam Rückschläge meistern und hoffentlich viele schöne Momente mit euch erleben.*

*Denn eines hat uns bereits die vergangene Saison gezeigt: Mit Zusammenhalt, Leidenschaft und der Unterstützung unserer Fans können wir viel erreichen. Deshalb hoffen wir auch in dieser Saison auf eure Unterstützung – bei Heim- und Auswärtsspielen, in guten wie in schwierigen Phasen.*

*Lasst uns gemeinsam in unser zweites Bezirksliga-Jahr starten und eine erfolgreiche, spannende und vor allem wieder leidenschaftliche Saison erleben.*

*Auf eine erfolgreiche Saison 2026/2027!*

*Euer Trainerteam*
*Stefan Baisch & Tobias Fulde*




# FÜR JEDEN FORSTWIRT

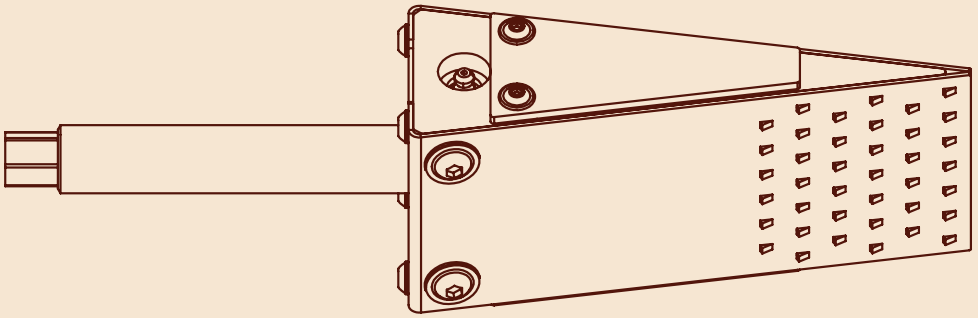

**Optimale Keilwirkung:** Perfekte Kraftübertragung für kontrolliertes Fällen.

**Sicherheit im Einsatz:** Sicherer Halt im Baum durch patentierte Krallen.

**Langlebigkeit:** Robust und langlebig, selbst bei anspruchsvollen Einsätzen.

FORA

**www.fora-forst.de**

**Feucht GmbH** | Gewerbestraße 3
72813 St. Johann | 07122 82590-0

**weitere Infos**

# DIE VEREINSFÜHRUNG IM ÜBERBLICK



**Markus Blankenhorn**
1. Vorsitzender &
Vorstand Sport



**Frieder Glänzer**
2. Vorsitzender



**Manuel Leibfritz**
Vorstand
Organisation



**Ferdinand Buck**
Kassierer



**Andreas Glück**
Schriftführer &
Vorstand Finanzen



**Christian Risca**
Vorstand
Küche

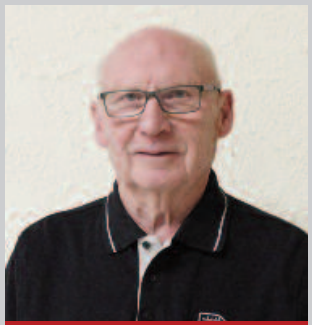

**Dieter Larisch**
Ehrenvorsitzender



**Franziska Christoph**
Beisitzerin &
Festausschuss



**Markus Christoph**
Beisitzer &
Festausschuss

Bäckerei
Stoß
Backtradition seit 1953

Unsere Backwarenspezialitäten wie Bauernbrot, Seelen, Brezeln, Hefezopf werden mit regionalem Albkornmehl hergestellt.

Zu unserem Kundenservice gehört der mobile Verkauf in Bleichstetten, Lonsingen und Sirchingen.



Bäckerei Wilhelm Stoß
72813 St. Johann-Upfingen
Uracher Straße 32

Telefon 0 71 22/8 22 70
Fax 0 71 22/8 22 72



# DIE VEREINSFÜHRUNG IM ÜBERBLICK



**Rolf Dümmel**
Beisitzer

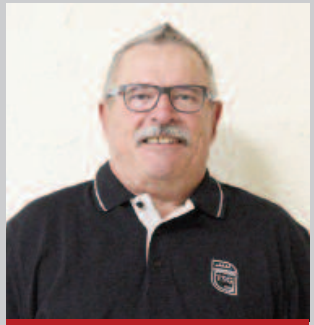

**Burkhardt Glaß**
Beisitzer



**Frank Reichenecker**
Beisitzer



**Gunter Rosenberger**
Beisitzer &
Festausschuss



**Alexander Glück**
Abteilungsleiter
Fußball



**André Glück**
Abteilungsleiter
Fußball



**Dominik Ruoff**
Abteilungsleiter
Tischtennis



**Wolfgang Schiller**
Abteilungsleiter
Wandern



**Merit Sigler**
Abteilungsleiterin
Gymnastik







# DER FÖRDERVEREIN ÜBERBLICK



**Rolf Dümmel**
1. Vorsitzender



**Maik Weißbach**
2. Vorsitzender



**Andreas Mutschler**
Kassierer



**Andreas Glück**
Schriftführer

## *Der Förderverein der TSG Upfingen hat eine neue Vorstandschaft*

*Der Förderverein der TSG wurde am 19. Februar 2006 als eigenständiger Verein gegründet. Als eingetragener Verein verfügt er über eine eigene Vorstandschaft und arbeitet unabhängig von der TSG Upfingen.*

***Der Förderverein hat sich hierbei die folgenden Ziele gesetzt:***

- *Erweiterung des Programmangebots der TSG Upfingen in kultureller sowie in sportlicher Hinsicht.*
- *Dauerhafte Entlastung des Hauptvereins in allen Bereichen.*
- *Eine Plattform bieten für alle Freunde und Gönner der TSG Upfingen, welche den Verein durch Spenden oder Mitgliedsbeiträge unterstützen wollen.*

***Fühlen Sie sich angesprochen?***
*Dann werden Sie Mitglied im Förderverein oder kontaktieren Sie uns:*
*sportheim@tsg-upfingen.de*






# *Ehre, wem Ehre gebührt!*

## *DFB-Ehrenamtspreis für Markus Blankenhorn*

*Der DFB-Ehrenamtspreis ist eine jährliche Auszeichnung des Deutschen Fußball-Bundes (DFB) und seiner Landesverbände zur Würdigung des freiwilligen Engagements im Amateurfußball.*

*Der Preis zeichnet Personen aus, die sich in ihren Vereinen durch überdurchschnittlichen Einsatz, persönliche Leistungen oder wichtige Projekte unverzichtbar gemacht haben. Die eingereichten Vorschläge wurden sorgfältig geprüft und Mitte August kam dann die erfreuliche Nachricht, dass unser "Blanki" tatsächlich für den* ***Ehrenamtspreis im Bezirk Alb 2026*** *ausgewählt wurde. Herzlichen Glückwunsch!*

*Neben 24 Jahren als aktiver Fußballer stehen, 19 Jahre als Vorstand im Förderverein der TSG, 18 Jahre als stellvertretender bzw. hauptverantwortlicher Abteilungsleiter Fußball und 15 Jahre als Jugendtrainer. Außerdem ist er seit 2003 Mitglied im Vereinsausschuss der TSG und seit 2025 der 1. Vorstand.*

*Dies ist nur ein Auszug aus den vielen Ämtern und Funktionen, die Markus Blankenhorn seit nunmehr 30 Jahren bei der TSG innehatte und noch immer hat. Diese Aufzählung steht beispielhaft für unzählige Stunden, welche er Tag für Tag für die TSG Upfingen im Einsatz war und glücklicherweise auch weiterhin ist. Wir gratulieren ganz herzlich und freuen uns auf die nächsten 30 Jahre (mindestens).*

*Die Verleihung des „DFB-Ehrenamtspreises" erfolgt im Rahmen einer Ehrenamtsveranstaltung in den Bezirken. Hier werden ihnen in einem festlichen Rahmen die Anerkennung und Wertschätzung entgegengebracht"..*



**DFB-EHRENAMTSPREIS 2026**

Unsere 12 Bezirkssieger*innen inkl. Club100

Alb: Markus Blankenhorn, TSG Upfingen

Bodensee: Marita Leupolz, SV Amtzell + Club100

Donau/Iller: Rose und Emilio Tancredi, SSV Ulm 1846 Fußball

Enz/Murr: Alexander Köppl, SV Illingen + Club100

Franken: Michael Mohnke, TSV Weikersheim + Club100

Nordschwarzwald: Werner Mann, VfL Stammheim

Neckar/ Fils: Andreas Förster, TSV Köngen + Club100

Oberschwaben: Heiko Stauß, SV Unter/Oberschmeien + Club100

Ostwürttemberg: Markus Wacker, 1. FC Normannia Gmünd

Rems/Murr/Hall: Marcel Fauser, SG Sonnenhof Großaspach

Schwarzwald/Zollern: Sebastian Öhrle, FC Pfeffingen + Club100

Stuttgart/ Böblingen: Günther Otto, ABV Stuttgart + Club100

**Vielen Dank für diesen großartigen Einsatz!**

worksheet crafter

www.worksheetcrafter.com




Arbeitsblätter selbst erstellen.

Schnell & einfach.

"Konkurrenzlos gut"

Susanne Schäfer, Zaubereinmaleins

1. Gestalten Sie ansprechende und differenzierte Arbeitsblätter, Übungsmaterialien und Klassenarbeiten für Ihre Schüler in Grund-, Haupt- und Förderschule - schnell, kinderleicht und mit Spaß dabei!
2. Das Rundum-Sorglos-Paket: Mathematik-Aufgaben, Deutsch-Übungen, Schreiblineaturen, Schreibschriften, Über 2000 Cliparts, Differenzierung dank Aufgabengenerator, Integrierte Tauschbörse
3. Kostenlose Testversion unter www.worksheetcrafter.com

SchoolCraft GmbH · Dellenweg 24 · 72813 St. Johann - Upfingen



# Stehende Ovationen für Manne!

## 70. Jahreshauptversammlung der TSG Upfingen e.V.

*Am 27. März 2026 fand im Sportheim auf der Wacht die 70. Jahreshauptversammlung der TSG Upfingen statt. Der 1. Vorstand Markus Blankenhorn konnte zufrieden auf einen rundum gelungenen Abend, einen bis auf den letzten Platz voll besetzten Saal und zahlreiche Erfolgsberichte der Abteilungsleiter und Amtsinhaber zurückblicken. Mit annähernd 700 Mitgliedern – Tendenz steigend – hat dieser Abend erneut gezeigt, dass die Verantwortlichen die Weichen richtig gestellt haben. Vorstand Markus Blankenhorn zeigte sich auch erfreut, den* **Sportkreisvorsitzenden Manuel Hailfinger** *zum ersten Mal bei der TSG begrüßen zu dürfen.*

***TSG bleibt in der Erfolgsspur***

*Im vergangenen Jahr konnten wichtige Meilensteine für eine nachhaltig erfolgreiche Vereinsarbeit erreicht werden. So konnte der symbolische Sportplatzverkauf umgesetzt werden und es haben sich bereits etliche Sponsoren und Unterstützer ihr persönliches Stück gesichert und sich damit namentlich auf der Werbetafel verewigt. Darüber hinaus konnte das allseits begehrte „Vereinsheftle" mit einer neuen Rekordauflage gedruckt und an alle Upfinger Haushalte verteilt sowie in der gesamten Gemeinde an vielen Stellen ausgelegt werden. Außerdem wurde die Webseite neugestaltet und der neu entstandene Online-Shop darauf verlinkt.*

*Neben vielen traditionellen TSG-Veranstaltungen wie dem IVV, dem Vereinstag oder dem Wildessen, welche in den vergangenen Jahren bereits zum 4. Mal durch ein Dart-Turnier ergänzt wurde, konnten außerdem verschiedene private Feiern ausgerichtet und organisiert werden. Dies ist vor allem dank des eigenen, neu gegründeten Festausschusses möglich. Die Kontaktaufnahme ist am einfachsten ebenfalls über die neue Webseite möglich (www.tsg-upfingen.de).*

***Vielfältiges Gymnastik-Angebot für alle Generationen***

*Die Abteilung Gymnastik bietet ein vielfältiges Sport- und Fitnessprogramm für alle Altersgruppen von Kinderkursen wie Hip-Hop und Jazzdance bis hin zu Athletiktraining, Step Aerobic und Zumba. Besonders die Kindergruppen sind mit viel Freude und Engagement dabei und profitieren von einem motivierten Trainerteam.*

*Abteilungsleiterin Merit Sigler bedankte sich bei allen Übungsleitern, welche sich mit viel Freude und Einsatz auf die Kurse vorbereiten und auf die Teilnehmer eingehen. Im vergangenen Jahr wurden mit Rebekka Ihle und Geli Gut-Gruschka zwei langjährige Trainerinnen verabschiedet, denen großer Dank gilt. Trotz dieser Abgänge ist es den engagierten Übungsleiterteams gelungen, das Angebot abwechslungsreich, aktuell und für neue Teilnehmer jederzeit offen zu halten.*

KIM SCHNEIDER GmbH
Wasser | Wärme | Flaschnerei

Steinenlaistraße 1 · 72813 St. Johann-Upfingen
Telefon 07122-8275900 · Telefax 07122-8275901
kim-schneider.gmbh · info@kim-schneider.gmbh

Unsere Leistungen:

Heizung:
- Montage von Zentralheizungsanlagen, Heizkörper, Fußbodenheizung
- Montage und Austausch von Heizkessel wie Öl, Gas, Pellet, Holz und Hackschnitzel
- Montage Thermische Solaranlagen

Lüftung:
- Montage von KWL (Kontrollierter-Wohnraum-Lüftung)

Sanitärarbeiten:
- Installation von Abfluss-, Wasser-, Gasleitungen in Neu- und Altbauten
- Regenwasser Nutzungsanlagen z.B. Zisterne
- Badsanierungen
- Sanitärinstallation Bad-Einrichtungen

Bauflaschnerei:
- Fertigungen von Abkantprofilen mit einer NC gesteuerten Abkantbank und diversen anderen Blechbearbeitungsmaschinen
- Montage von Dachrinnen, Blechverkleidung an Gebäuden
- Es wird verarbeitet: Kupfer, Zink, Titanzink, Aluminium, Stahl



***Meisterlich gewachsen – gemeinsam in eine starke Zukunft***

*Die Saison 2024/2025 war ein historischer Erfolg für unseren Verein: Die 1. Mannschaft sicherte sich mit 71 Punkten und einem Torverhältnis von 99:27 souverän die Meisterschaft in der Kreisliga A. Auch die 2. Mannschaft überzeugte mit einem starken 4. Tabellenplatz und zeigte eine klare sportliche Weiterentwicklung.*

*In der laufenden Saison 2025/2026 befinden sich beide Teams im soliden Mittelfeld und profitieren von gelungenen Neuzugängen sowie der Integration eigener Jugendspieler. Die kontinuierliche Entwicklung wird durch stabile Trainerstrukturen und gezielte Nachwuchsarbeit weiter gestärkt.*

*Für die Zukunft legen die Abteilungsleiter Alexander und André Glück einen besonderen Fokus auf die bessere Verzahnung von Jugend- und Aktivenbereich und bedankten sich bei den vielen Unterstützern auf und neben dem Platz, die für eine erfolgreiche Zusammenarbeit unablässig sind.*

***Starker Zusammenhalt und klare Ziele bei der Tischtennis-Abteilung***

*Die Tischtennis-Abteilung war im vergangenen Jahr mit fünf Mannschaften im Spielbetrieb vertreten, darunter drei Herren- und zwei Jugendteams. Ein besonderer Schwerpunkt lag auf der intensiven Nachwuchsförderung mit regelmäßigem Training, ermöglicht durch das große Engagement der Trainer. Neue Trikots sorgten zudem für ein einheitliches und professionelles Auftreten bei Wettkämpfen.*

*Auch abseits der Platte wurde viel für den Zusammenhalt getan: Veranstaltungen wie Vereinsmeisterschaften, Hüttenwochenende, Ferienprogramm und Jahresfeier stärkten das Gemeinschaftsgefühl nachhaltig. Für die laufende Saison stehen der erfolgreiche Abschluss aller Mannschaften sowie der Klassenerhalt im Mittelpunkt – mit Chancen auf einen möglichen Aufstieg.*

*Abteilungsleiter Dominik Ruoff zeigt sich optimistisch und bedankt sich bei allen Beteiligten für ihre Unterstützung und ihren Einsatz.*

***Zwischen Muskelkater und Maultaschen – starke Gemeinschaft bei der AH***

*Die AH-Abteilung der TSG blieb auch im letzten Jahr ihrem Erfolgsrezept treu: eine perfekt abgeschmeckte Mischung aus Bewegung und Belohnung. Ob auf dem Fahrrad, beim Skifahren, zu Fuß in der Natur oder gemütlich am Freitag beim Stammtisch – irgendwo zwischen Schweißperlen und Schnapsglas findet sich immer ein guter Grund zusammenzukommen.*

*Und auch bei den zahllosen kleinen und großen Arbeitseinsätzen gilt: Gemeinsam anpacken, gemeinsam etwas bewegen und gemeinsam genießen. Die Abteilungsleiter Rolf Dümmel und Burkhardt Glaß konnten auf ein erfolgreiches Gesamtjahr zurückblicken.*

Holzbau
DANGEL
GmbH
Hardtgasse 23
72813 St. Johann-Upfingen
Telefon 0 71 22/8 23 91
www.dangel-holzbau.de

Unsere Erfahrung – Ihr VORTEIL
Wir freuen uns auf Ihre Anfrage!

Holzbau:
- Holzrahmenhäuser
- Dachsanierung
- Dachdeckung
- Carport
- gewerbliche Gebäude
- Neubau
- Dachaufbauten
- Dachflächenfenster
- Fassaden
- landwirtschaftliche Gebäude

Ausbau:
- Dachausbau
- Dämmarbeiten
- Treppenbau
- Trockenbau
- Innenausbau

Im Garten:
- Terrassen
- Überdachungen
- Balkone
- Gartenhäuser

Sonstiges:
- Dach-Check



***Alle Ämter voll besetzt im Ausschuss***

*Auch in diesem Jahr konnten alle Positionen und Ämter im Ausschuss wieder voll besetzt und einstimmig gewählt werden. Dies zeigt den hohen Grad an Motivation und Geschlossenheit in der TSG-Führungsebene. So wurde Ferdinand Buck zum Kassierer, Frieder Glänzer zum 2. Vorstand und Regina Dümmel zum 2. Kassenprüfer gewählt. Christian Risca wurde erneut zum Vorstand Küche und Feste und die Beisitzer Rolf Dümmel, Franziska Christoph, Gunter Rosenberger und Frank Reichenecker wiedergewählt.*

***Ehrungen***

*Zum Abschluss konnten zahlreiche Mitglieder für ihre langjährige Mitgliedschaft geehrt werden: Mike Schrade, Marc Goller, Simon Schaude, Julian Schuler, Daniel Glänzer, Tobias Stäbler, Markus Blankenhorn, Dieter Gutwein, Christian Risca, Annika Risca, Alexander Nau, Markus Mägdefrau, Dorothea Berger, Laura Berger, Alina Bossler, Jürgen Bossler, Karin Bossler, Katja Bossler, Jürgen Häbe, Karin Häbe, Tina Häbe, Aaron Heusel, Hermann Längle, Susanne Längle, Paula Mägdefrau, Petra Nau-Schmelzer, Rainer Schmelzer, Robin Schrade, Melanie Freitag, Helmut Failenschmid, Gerd Berger, Wilma Glaß und Gunter Katzmaier.*

*Darüber hinaus gab es in diesem Jahr noch Verbandsehrungen vom württembergischen Landessportbund, die durch den Sportkreisvorsitzenden Manuel Hailfinger überreicht wurden. Für ihre besonderen Leistungen und Verdienste rund um den Sportverein wurden Manfred Gekeler (Sportkreis Ehrenmedaille), Franziska und Markus Christoph (jeweils Sportkreis Silber), Markus Blankenhorn (WLSB Gold), Dominik Ruoff (Sportkreis Silber), Rolf Dümmel (Sportkreis Gold) sowie Burkhardt Glaß (Sportkreis Ehrenmedaille) ausgezeichnet. Hailfinger betonte, dass die neugeschaffene Ehrung - Sportkreis Ehrenmedaille - hier in Upfingen zum ersten Mal verliehen wurde.*



*Besonders hervorzuheben ist hier die Lebensleistung von Kassierer Manfred Gekeler, welcher sich nach 50 Jahren im Amt nun in den verdienten Ruhestand verabschiedet hat und von der TSG zum Ehrenmitglied ernannt wurde.*



# UNSER SERVICE MACHT DEN UNTERSCHIED

- Reifen & Räder
- Wartung, Inspektion & Reparatur
- Getriebespülung
- Autoglas- & Klimaservice
- Unfallinstandsetzung
- Anhängerservice
- HU/AU



**RSU SERVICE GMBH**
Ohnastetter Str. 36
72813 St. Johann-Würtingen
Tel. 07122 / 825 93 -10
info@rsu-reifen.de
www.rsu-reifen.de

RSU
REIFEN & AUTOSERVICE






CL & CS
VERANSTALTUNGSTECHNIK

72793 Pfullingen – Uhlandstr.69 – Telefon | 07121 4399-0

Tontechnik
Bühnentechnik

Lichttechnik
Medientechnik

www.clcs.de

Ihr Event... Unsere Technik... Ihr Erfolg... Unser Job !

# Küche und Festausschuss



*Nachdem die Anfragen für Familienfeste stetig zunehmen, wollten wir als TSG die Abläufe neu strukturieren, um einerseits den Gesamtausschuss zu entlasten und um andererseits feste Ansprechpartner für die Festgesellschaft zu haben. So taten sich Franziska Christoph, Markus Christoph und Gunter Rosenberger zusammen, um diesen Festausschuss ins Leben zu rufen.*

*Bei einer konkreten Anfrage für eine Feierlichkeit werden in einem ersten Gespräch die groben Vorstellungen der Festgesellschaft besprochen und der Rahmen abgesteckt. Im weiteren Verlauf werden das Menü und Sonderwünsche, wie z. B. Sektempfang usw., festgehalten und das Fest kann beginnen.*

*Gemeinsam mit dem Küchenteam um Chris Risca und Gretel Gekeler konnten seither Konfirmationen, Geburtstagsfeiern und jüngst wieder eine Hochzeit im Sportheim ausgerichtet werden. Weitere Anfragen liegen bereits vor. Auch bei unseren Großveranstaltungen wie IVV, Wildessen, Theater usw. ist der Festausschuss von Anfang an bei der Planung dabei.*

*Die bisherige Bilanz ist sehr vielversprechend. Dies zeigen auch die vielen positiven Rückmeldungen, welche wir erhalten haben. Das tolle Essen, die freundliche und familiäre Atmosphäre werden von unseren Gästen sehr geschätzt. Dies soll auch Ansporn sein, um die Abläufe anzupassen und wenn nötig zu verbessern.*

*Gerne beantworten wir Ihre Anfrage unter: feste@tsg-upfingen.de. Natürlich vertraulich!*



Wir wünschen
allen Sportlerinnen und Sportlern
der TSG Upfingen eine gute
neue Saison und immer viel Erfolg!

Werner
M. Werner GmbH Bauunternehmung

Seestr. 32/1
72582 Grabenstetten
Tel. 07382 / 5597
wernerbau@web.de

...seit 1931 immer auf der Höhe der Zeit!

AUTOVERMIETUNG

Thomas Wieland

Reutlingen
Telefon
07121/
43 30 34 0

&
Insolvenz
Auflösungen

Telefon
07121/
43 30 34 0



# Online einkaufen im TSG-Shop

## *Fanshop der TSG Upfingen*

*Ab sofort können alle Fans, Mitglieder und Unterstützer der TSG Upfingen professionelle Fanware ganz bequem von zuhause aus online bestellen!*

*Unser neuer Fanshop bietet eine große Auswahl an Vereinskleidung und Fanartikeln – von T-Shirts, Hoodies, Jacken und Trainingsshirts bis hin zu Caps, Tassen und Accessoires im TSG-Design. So könnt ihr den Verein nicht nur auf der Wacht, sondern auch im Alltag stolz repräsentieren und unterstützen.*



*Ein besonderes Highlight ist die Sonderkollektion „Schöpflesrucker", die die enge Verbundenheit zu unserem wunderschönen Ort Upfingen zum Ausdruck bringt.*

*Für jede Bestellung erhält die TSG Upfingen zudem eine Provision von 10 %, die ausschließlich in neue Sportausrüstung reinvestiert wird. Damit unterstützen wir direkt unseren Trainingsbetrieb – vor allem die Jugendarbeit.*




*Schaut gleich auf unserer Website vorbei und entdeckt das Sortiment – wir freuen uns auf viele Supporter in unseren Farben.*

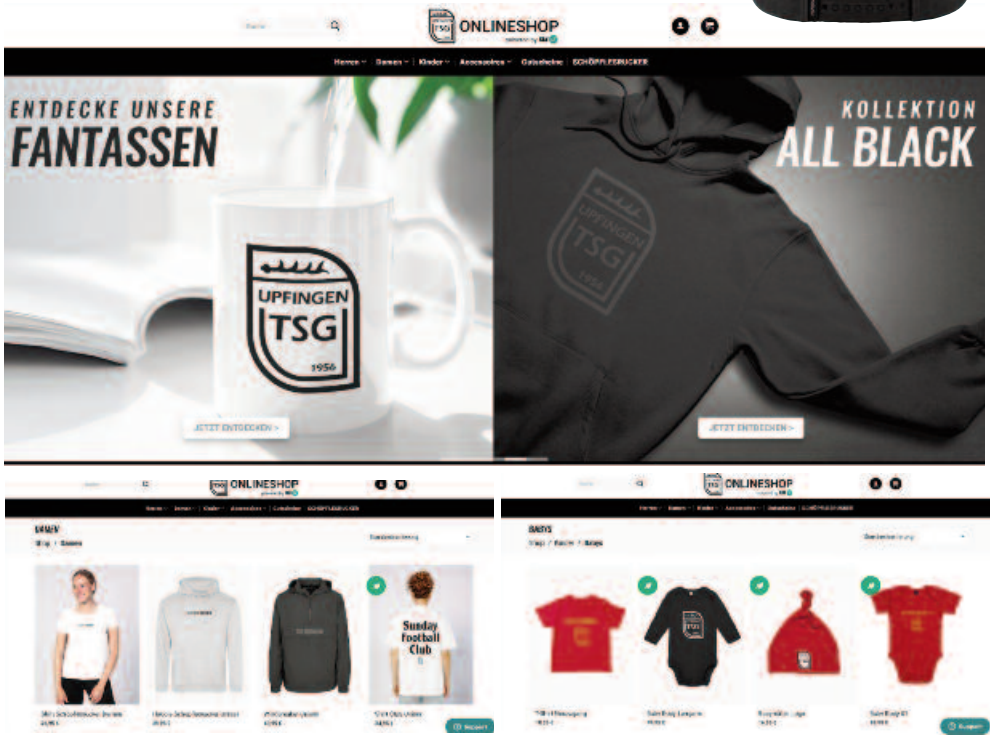

# Der ATLAS: Kleiner Wirbel - Große Wirkung

Nachhaltige Hilfe bei Migräne, Kopfschmerzen, Schwindel, Rücken- und Nackenschmerzen, Schlafstörungen und Müdigkeit, Muskel- und Gelenkschmerzen, Blutdruck, Ohrgeräusche, Lern- und Konzentrationsstörungen und vieles mehr.

Der oberste Halswirbel, **ATLAS**, ist eine Schlüsselposition für den gesamten Körper. Durch ihn verlaufen u.a. das Rückenmark und die Rückenmarksflüssigkeit. Darüber hinaus sind hier Hirnnerven und weitere feinste Nervenbahnen sowie Blutgefäße lokalisiert.

Doch ein Großteil der Menschen hat eine unbemerkte Fehlstellung des **Atlas-Kopf-Gelenks**. Ein funktionsuneingeschränkter **ATLAS** führt in der Beobachtung zu einer Vielzahl positiver Effekte: Aktivierte Selbstheilungskräfte stimulieren unser komplexes Körper-Seele-Geist-System.



## Aktuelle Infoabende unter www.atlasplus.de

**ATLAS**plus Privatpraxis
AtlasPROfilax® und Physiotherapie
Psychotherapeutische Aromapraxis

**Termin vereinbaren - Albpraxis Upfingen**
Volker Werner & Tanja Frey
Wacholderweg 11 – 72813 St. Johann
Tel: 07123.14661 I Mail: info@atlasplus.de.
www.atlasplus.de

ATLASplus in Metzingen • Upfingen • On Tour

ATLAS plus


# Bezirksstaffeltag (Bezirk Alb) 2026 bei der TSG



*Knapp 200 Vertreter aus dem Bezirk Alb waren der Einladung ins Sportheim der TSG Upfingen gefolgt. Eine Wahnsinnsbeteiligung und ein toller Respekt gegenüber den Verantwortlichen im Bezirk Alb.*

*Ein Extralob der Funktionäre und Gäste gab es für die tolle Bewirtung mit kühlen Getränken und leckeren LKW's.*



QUALITÄT, AUF DIE MAN VERTRAUEN KANN!

Landmetzgerei mit eigener Anguszucht

RAPP.

weil's schmeckt!

www.metzgerei-rapp.de

St. Johann-Lonsingen, Telefon 0 71 22/82 91-0

Marktplatz 10 • Münsingen • Telefon 0 73 81/27 07

Marbacher Str. 1 • Gomadingen • Telefon 0 73 85/8 50

Wilhelmstr. 106 • Reutlingen • Telefon 0 71 21/9 72 54 73








*Die Redner an diesem Abend waren: Bezirksspielleiter Wolfgang Rieker, stellv. Bezirksvorsitzender Markus Werthmann, Jose Macias (WFV), SR Obmann Sven Junger, Philipp Herbst (SR Lehrwart), Marco Engesser (Staffelleiter).*

*Die Staffelleiter der Bezirksliga, Kreisligen A und B sind für die Saison 2026/27: Wolfgang Rieker, Marco Engesser, Frank Wörn, Chrisowalandis Callioupis, Rainer Hörrmann, und Simon Matthes.*







*Klaus Rapp wurde nach 50 Jahren im Ehrenamt als Staffelleiter verabschiedet.*

*Zudem erhielten Matthias Schweitzer und Helmut Ebermann die DFB-Verdienstnadel.*







**Möbel nach Maß**
**Zimmer- + Haustüren**
**Küchen**
**Schlaf- + Badmöbel**
**Parkettrenovierung**
**Parkett- + Vinylböden**
**Insektenschutzgitter**
**Ladenbau**
**Ganzglasduschen**

Nau how

Wir setzen Maßstäbe!

**Schreinerei Nau**

Bahnholzstraße 2 · 72813 St. Johann-Upfingen
Telefon (07122) 1400 · Fax (07122) 1410
Mail: info@schreiner-nau.de · Web: www.schreiner-nau.de

# Die "Fehlaperlen" zu Gast bei der TSG

*Nach 2019 ist es der TSG wieder gelungen, die Fehlaperlen zu verpflichten. Der Vorverkauf war zu Beginn etwas zögerlich, aber je näher der Termin 21. März kam, steigerte sich die Nachfrage und zwei Wochen vor der Veranstaltung meldete Vorstand Markus Blankenhorn, der den VVK koordinierte:* ***restlos ausverkauft!***

*Die über 400 Zuschauer erlebten einen vergnügten Abend und kamen voll auf ihre Kosten.*

*Unter tatkräftiger Mithilfe aller Abteilungen liefen die Vorarbeiten, wie Boden auslegen, bestuhlen und herrichten der Halle wie am Schnürchen und auch Chris Risca mit seinem Team in der Küche leisteten großartige Arbeit!*









# Ihr Abfall ist unsere Leidenschaft

- Container von 1,1 bis 40 cbm
- Wertstoffhof, auch für Privatanlieferungen
- Entsorgung für Gewerbe Handel und Industrie
- Beratung in allen Fragen rund um das Thema Abfall

**Müll, Holz, Bauschutt, Schrott, Metalle, Papier, Folien, Reifen u.v.m.**




AREC
Abfall RECycling GmbH

Zertifizierter Entsorgungsfachbetrieb mit Überwachungsvertrag gemäß § 52 KrW-/AbfG.

PÜG EfbV

Erwin-Rommel-Straße 46
72829 Engstingen
Tel: 07129 936758-0
www.arec-gmbh.de







HPB

**Hans-Peter Braun GmbH**

**Bautenschutz · Dauerelastische Verfugungen**

Schützenstraße 31
72574 Bad Urach
Telefon (0 71 25) 40 70 17
Telefax (0 71 25) 40 70 27
e-mail: BM@hpbraun.de

**www.hpbraun.de**



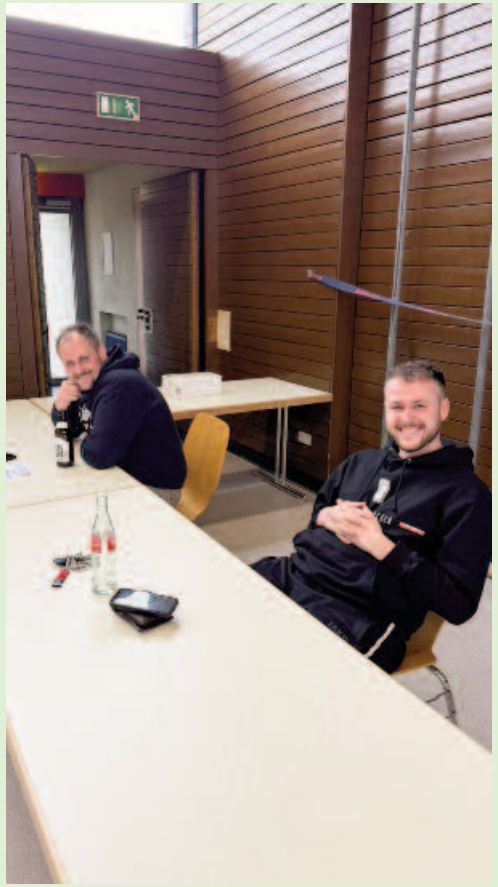





Rohrauer Hütte

NATURFREUNDE
ST. JOHANN

Ehrliche Küche
in wunderschöner Natur

Rohrauer Hütte
72813 St. Johann/Bleichstetten

Tel.: 07122 9763
E-Mail: anfrage@rohrauer-huette.de
www.rohrauer-huette.de

# Bandenwerbung bleibt der Renner!

*Neben den Mitgliedsbeiträgen und den Einnahmen aus dem Wirtschaftsbetrieb ist mittlerweile die Bandenwerbung die wichtigste Einnahmequelle der TSG. Dass unsere Kicker nicht nur guten Fußball spielen können, bewiesen sie beim Anbringen von weiteren Werbetafeln. Nicht unbedingt nach Richtlinien der BG, aber mit vollem Einsatz, schraubten sie einen ganzen Samstaglang Werbetafel um Werbetafel fachgerecht an die Fangzäune. Tolle Aktion!*













# Die Sanierung im Sportheim geht weiter

*Nach der Dachsanierung im vorletzten Jahr sind nun die sanitären Anlagen im Sportheim an der Reihe. Neben den Toiletten sind auch die Umkleidekabinen mit den Duschanlagen sanierungsbedürftig. Im ersten Abschnitt wurden in der Sommerpause die Toiletten in Angriff genommen. Leider reichte hier nicht nur der Austausch von Fliesen, Sanitärkeramik und Armaturen, sondern die Rohrleitungen mussten ebenfalls teilweise erneuert werden, was das Ganze natürlich erheblich erschwerte.*

*Das Bauteam um* ***Gunter Rosenberger, Frank Reichenecker*** *und* ***Burkhardt Glaß übernahm*** *die Planung, Vergabe und Koordination der Gewerke. Ihnen zur Seite standen zahlreiche Helfer, welche in über* ***200 Stunden*** *Eigenleistung dafür sorgten, dass sich die Kosten im Rahmen gehalten haben.*

*Allen, die zu dieser Sanierung ihren Teil dazu beigetragen haben, sei an dieser Stelle herzlich gedankt. Ihr habt einen großartigen Job gemacht und könnt stolz auf dieses gelungene Werk sein. Ein großer Dank auch an die beteiligten Firmen: Flaschnerei Kim Schneider, Fliesenwelten Schmögner, Schreinerei Nau, Maler Reichenecker (Robin Schrade), Berger Pflasterbau und Frank Stiefe sowie Dangel Holzbau, Werner Bau und Elektro Rall für die Materialspenden.*









# Rosenberger

Steuerberatungs-
gesellschaft mbH

**Neckarsteige 2**
**72622 Nürtingen**

- **Tel: +49(0)7022-212236**
- **Fax +49(0)7022-979429**
- **Mail: info@rosenberger-steuer.de**
- **Web: www.rosenberger-steuer.de**

***Bürozeiten in St. Johann-Upfingen***
***Donnerstag 16 bis 19 Uhr und nach Vereinbarung***













# Schwäbisches Gasthaus

Traditionelle schwäbische Küche

## Da lohnt sich der Weg von der Alb an den Neckar

Moderne/klassische „Schwäbische Küche“

**~ Montags = Schnitzeltag**
**~ Freitags = Rindviehtag**
**~ Catering für alle Anlässe**

**Dienstag & Mittwoch Ruhetag**

Homepage: www.schwaebisches-gasthaus.de
mail: schwaebisches-gasthaus@web.de

**Telefon: 07022/211701**
**72622 Nürtingen-Neckarhausen**

Klingler - Catering












ACE
AUTO CENTER ERMSTAL

BOSCH Service
Car Service

MEHR MARKEN.
EIN ANSPRECHPARTNER.

*Ihr sympathisches Auto Center im Ermstal!* ♡



**VIELE MARKEN**
Alle gängigen Fahrzeugtypen

**WERKSTATT-SERVICE**
Inspektion, Wartung und Reparatur

**PERSÖNLICHE BERATUNG**
Ehrlich, transparent und zuverlässig

**KOMPETENT. ZUVERLÄSSIG. FÜR ALLE MARKEN.**
Wir kümmern uns um Ihr Fahrzeug – egal welche Marke.

**ACE GmbH**
Daimlerstraße 24
72581 Dettingen

07123 9720
info@ace-dettingen.de

## Es gibt halt immer was zu tun...

*...Arbeitseinsatz am Treppenabgang im Mai 2026 durch Dieter und Alexander Glück, mit tatkräftiger Unterstützung von Burkhardt Glaß.*









herbholz
Ihr Holzfachhandel & Küchenstudio auf der Alb
herbholz ist Ihr Holzfachhandel vor Ort. Wir bieten Ihnen :
·Bodenbeläge
·Zimmertüren
·Einbauküchen
·Holzterrassen
·Sichtschutzzäune
·Profi Zubehör
·Holz für den Innen- und Außenbereich
Sprechen Sie uns an!
Unsere Öffnungszeiten:
MO - FR: 07.00 - 12.00 Uhr &
13.00 - 17.00 Uhr
oder nach Absprache
herbholz
Landstraße 17 | 72829 Engstingen - Kohlstetten
07385/ 354 96 0 | info@herbholz.de
www.herbholz.de

## Nette Geste

*Zum Fußball-Heimspiel am* ***Muttertag*** *hatten die Wirtsleute Dümmel und Schiller spontan die Idee, allen Muttis ein Gläschen Sekt zu spendieren.*




Tel. 07128-2343
Hailfinger bau.de
Ehrlich. Gut. Gebaut.
Hoch- und Tiefbau
Ihr Bauunternehmen aus der Region
Regenwasser-Nutzung
Sparen Sie Geld - mit Hilfe der Natur
Gartenanlagen
Konzepte von Meisterhand
Altbausanierung
Zuverlässig, schnell, perfekt...
Meisterhaft
www.hailfinger-bau.de • Lichtensteinstrasse 6 • 72820 Sonnenbühl

BALLA
INDUSTRIETORE GmbH
MÜNSINGEN
TÜREN TORE GARAGENTORE ANTRIEBE BAUELEMENTE

**Büro- und Werksanschrift:**
**Hermann-Staudinger-Str. 35**
**72525 Münsingen**
**Fon: 07381/4020687**
**Web: www.balla-tore.de**
**Mail: info@balla-tore.de**

Unser Motto lautet:
**Geht nicht, gibt's nicht!**

tor onlineshop.de | torplaner





# Wenn die bunten Pfeile fliegen

***4 Jahre Darts – und längst mehr als nur ein Mannschaftsabend***

*Was vor vier Jahren als Idee für einen gemütlichen Mannschaftsabend der Fußballer begann, hat sich mittlerweile zu einem festen Termin im Veranstaltungskalender der TSG Upfingen entwickelt: unser Steeldart-Turnier am letzten Freitag vor Heiligabend.*

*Auch wenn die TSG Upfingen keine eigene Dart-Abteilung hat, wird an diesem Abend das Sportheim regelmäßig zur kleinen Dart-Arena. In geselliger Runde, mit viel Ehrgeiz und mindestens genauso viel Spaß, wird um jeden Punkt, jedes Leg und natürlich den Turniersieg gekämpft. Dabei steht neben dem sportlichen Ehrgeiz, vor allem das gemeinsame Beisammensein zum Jahresabschluss im Vordergrund.*

*Eine besondere Premiere gab es beim vergangenen Turnier:* ***Zum ersten Mal waren auch Frauen mit am Start.*** *Damit wurde das Teilnehmerfeld nicht nur größer, sondern auch noch vielfältiger – und vielleicht entsteht hier ja bereits die nächste kleine Tradition.*

*Bemerkenswert ist es dabei zu sehen, wie sich das Turnier im Laufe der vergangenen Jahre entwickelt hat. Aus einer spontanen Idee der Fußballer ist ein Abend geworden, an dem nicht nur der sportliche Wettkampf, sondern vor allem das gesellige Miteinander im Mittelpunkt steht. Mit jeder Ausgabe wächst die Vorfreude – und spätestens wenn die ersten Pfeile fliegen, ist klar: Der Jahresabschluss mit Darts gehört mittlerweile einfach zur TSG Upfingen.*





CAFÉ
VÖHRINGER

Kaffe & Kuchen
Herzhafte Speisen
Vesper
Frühstück
(auf Vorbestellung)

ÖFFNUNGSZEITEN

Freitag: 14.00 - 21.00 Uhr • Sa & So: 10.00 - 21.00 Uhr

72532 Gomadingen • Uracher Straße 1 • 01742177557
www.antiquitäten-voehringer.de

VÖHRINGER
ANTIQUITÄTEN SEIT 1992



Ankauf von:
Schmuck, Uhren,
Münzen, Besteck,
Möbel, Porzellan u.v.m.



## *Vorschau: 5. Steeldart-Turnier 2026*

*Auch im kommenden Winter geht die Erfolgsgeschichte weiter. Das 5. Steeldart-Turnier der TSG Upfingen findet traditionell* ***am letzten Freitag vor Heiligabend*** *statt.*

*Ob alter Dart-Hase oder ambitionierter Gelegenheitsspieler, Fußballer oder Nicht-Fußballer, Frau oder Mann – alle sind herzlich willkommen. Gesucht wird wieder derjenige, der am Ende die ruhigste Hand, das beste Trefferbild und hoffentlich auch die besten Nerven besitzt.*

*Wir freuen uns auf einen weiteren geselligen Jahresabschluss mit spannenden Duellen, vielen „180!" und vor allem viel Spaß rund um die Dartscheibe. Und wer weiß: Vielleicht wächst aus dem ursprünglichen Mannschaftsabend irgendwann doch noch eine kleine Dart-Gemeinschaft innerhalb der TSG Upfingen.*

*Herzliche Grüße*

*Moritz Müller & André Glück*









Computerprobleme?

hilfe@es-tut.net

07122 829024



ITTEX GmbH

IT Systemhaus

Riedstr. 5 | 72813 St. Johann | www.ittex.de

## Jugendturnier ITTEX CUP 2026 wieder bei der TSG




*Bei tropischen Temperaturen kämpften sich über 300 Fußballkinder sowie ihre Familien, Freunde, Trainer und Unterstützer durch ein Turnier der Extra-Klasse. Neben den sehenswerten Turnieren der Bambinis und F-Jugend gab es auch in diesem Jahr wieder eine besonders spannende Endrunde des E-Jugend-Turniers. Im Unterschied zum Vorjahr konnte unsere Heim-Mannschaft das Finale dieses Mal für sich entscheiden.*

*Neben dem sportlichen Erfolg stand natürlich die gemeinsame Begeisterung für den Sport in Gemeinschaft, Zusammenhalt und jede Menge Spaß für Groß und Klein im Vordergrund. Besonders beeindruckend waren die strahlenden Gesichter bei den Siegerehrungen aller Altersklassen. Genau solche Momente zeigen, wie wertvoll diese Erlebnisse für die kleinen Nachwuchssportler sind.*

*Ein großes Dankeschön an die TSG Upfingen, die uns ihr Sportgelände zur Verfügung gestellt hat, sowie an alle Helfer, Trainer, Schiedsrichter, Eltern, sowie unsere Sponsoren und Unterstützer, die diese Veranstaltung möglich gemacht haben.*

*Wir sind stolz darauf, den Jugendfußball in unserer Region zu fördern und freuen uns schon auf den nächsten ITTEX-Cup!*



ETL | ADVISA
Steuerberatung in Großbettlingen

# Steuern Sie mit uns Ihren Erfolg!

Wir suchen laufend Steuerfach-angestellte, Steuerfachwirte, Bilanzbuchhalter und Steuerberater …

Hier bewerben

**ETL ADVISA Metzingen**
**Steuerberatungsgesellschaft mbH**
Kantstraße 10 | 72663 Großbettlingen
www.advisa-metzingen.de
advisa-metzingen@etl.de









aerotechnik GmbH
Hermann-Staudinger-Straße 31
72525 Münsingen
Tel.: 0 73 81 / 7 67 90-70
Fax: 0 73 81 / 7 67 90-89
zentrale@aerotechnik-gmbh.de
www.aerotechnik-gmbh.de

Die aerotechnik GmbH ist auf dem Gebiet des raumluftechnischen Anlagenbaus für den Komfort- und Industriesektor tätig. Der zunehmend härter werdenden Marktsituation begegnen wir mit dem Einsatz modernster Technologien und Organisationsmethoden sowie mit einem hochqualifizierten, flexiblen und engagierten Mitarbeiterteam.



# ITTEX-Fußball-Camp 2026 bei der TSG



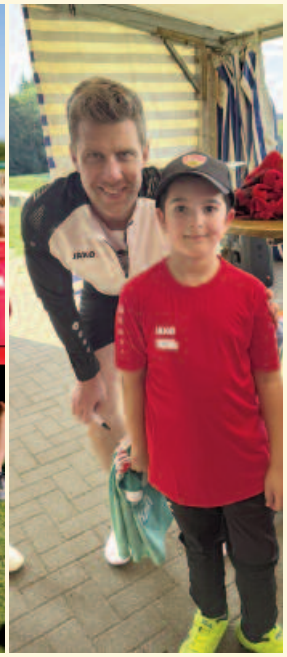

*Ein ereignisreiches Wochenende voller Fußball, Spaß und Leidenschaft prägte das ITTEX-Fußball-Camp vom 11.-13.09. auf dem Sportgelände der TSG. Über 50 fußballbegeisterte Kinder aus verschiedenen Altersklassen der Albkickers konnten miteinander Fußball erleben, etwas dazu lernen und jede Menge Spaß in der Gemeinschaft haben.*

*Ein besonderer Höhepunkt für die Kinder war das gemeinsame Training mit dem Ex-Bundesliga-Profi* ***Sven Schipplock*** *sowie dem engagierten, ehemaligen Trainer der VfB-Jugend und der TSG Upfingen* ***Maik Schütt****. Beiden gelang es, die Kinder zu immer neuen Höchstleistungen zu motivieren und ihnen die Freude am Fußball näherzubringen.*

*Wir bedanken uns ganz herzlich bei allen Unterstützern, die dieses unvergessliche Wochenende erst möglich gemacht haben. Ganz besonders hervorheben möchten wir Timur Civan, der uns mit seiner selbstgemachten Meister-Pizza verwöhnt und mehr als gesättigt hat. Bei Diane Kuch, die uns mit ihren "Nudeln Spezial" bekocht hat. Bei Julian Mayer, der uns dafür seine Warmhalteboxen zur Verfügung gestellt hat. Bei Wilhelm Stoß, der uns mit Brötchen und Brot bestens versorgt hat. Darüber hinaus bedanken wir uns für den Bereitschaftsdienst bei den Firmen Getränke Rauscher und Metzgerei Rapp. Außerdem bedanken wir uns bei der TSG Upfingen für die optimalen Rahmenbedingungen auf der Wacht!*



*Zu guter Letzt ein Riesenkompliment unseren Frauen, die die Kinder die ganze Zeit hindurch mit frischem Obst und Gemüse versorgt haben und zur Stelle waren, wenn mal ein Pflaster verklebt oder ein "Kühli" aufgelegt werden mussten. Danke für eure Unterstützung und die vielen helfenden Hände im Hintergrund.*






RSU




















JAKO


Fußballcamp







kubb
KUBB-SPIEL.DE

Das Kubb-Spiel und weitere Spielideen bei www.kubb-spiel.de




Cornhole


Kubb


Mölkky


Krocket


Shuffleboard


Brännboll


Kegelspiele


Fussball-Flipper


Moonbälle


Weykick Magnet-Fussball


Leitergolf


Fussball-Krocket und Fussball-Tennis


4-Gewinnt

Auch für Übungsleiter, Sportlehrer und Trainer im Schul-, Vereins- und Seniorensport sowie Erzieher im Kindergarten.

Wir beraten Sie gerne! Abholung bei uns möglich.

**Kubb-Spiel.de ist ein Online-Shop der Werbeagentur Jäger Marketing & Design GmbH**

Vordere Wacht 14
72813 St. Johann-Upfingen
07122/82 02 77
www.kubb-spiel.de
www.jaegermarketing.de

# FC Alb Kickers – Saison 26/27

*Die Spielgemeinschaft im Fußball-Jugendbereich bestand ja schon seit einigen Jahren und wurde nun zentralisiert auf den Verein FC Alb Kickers e.V.* ***Webseite: www.alb-kickers.de***

***Die FC Alb Kickers bestehen aus folgenden Vereinen:***
***TSG Upfingen, SV Sirchingen, SV Gächingen, FC Bleichstetten-Lonsingen, SV Würtingen, SV Lautertal und FC Dottingen-Rietheim.***

***Die Trainingszeiten in der Übersicht:***

***A-Junioren** • **Jahrgang 2008/2009***
*Dienstag und Donnerstag 18.00 – 19.30 Uhr • Sportplatz* ***Upfingen***

***B-Junioren** • **Jahrgang 2010/2011***
*Dienstag und Donnerstag 18.45 – 20.30 Uhr • Sportplatz* ***Bleichstetten***

***C-Junioren** • **Jahrgang 2012/2013***
*Montag und Mittwoch 18.30 – 20.00 Uhr • Sportplatz* ***Würtingen***

***C-Juniorinnen** • **Jahrgang 2014/2015***
*Montag und Mittwoch 18.30 – 20.00 Uhr • Sportplatz* ***Bleichstetten***

***E- + D-Juniorinnen** • **Jahrgang 2014/2017***
*Montag und Dienstag 17.30 – 19.00 Uhr • Sportplatz* ***Bleichstetten***

***D-Junioren** • **Jahrgang 2014/2015***
*Montag und Mittwoch 18.00 – 19.30 Uhr • Sportplatz* ***Würtingen***

***E-Junioren** • **Jahrgang 2016/2017***
*Montag, Dienstag und Donnerstag 17.30 – 19.00 Uhr • Sportplatz* ***Upfingen***

***E-Junioren** (Dottingen-Rietheim-Gomadingen)*
*Dienstag 17.30 – 19.00 Uhr • Sportplatz* ***Gomadingen***
*Donnerstag 17.30 – 19.00 Uhr • Sportplatz* ***Dottingen***

***F-Junioren** • **Jahrgang 2018/2019***
*Montag und Mittwoch 17.15 – 18.15 Uhr* ***(F2)*** *• Sportplatz* ***Upfingen***
*Montag und Mittwoch 18.15 – 19.15 Uhr* ***(F1)*** *• Sportplatz* ***Upfingen***

***F-Junioren** (Dottingen-Rietheim-Gomadingen)*
*Dienstag 16.30 – 18.00 Uhr • Sportplatz* ***Dottingen***

***Bambinis** • **Jahrgang 2020/2021***
*Mittwoch 17.15 – 18.15 Uhr • Sportplatz* ***Upfingen***
*Donnerstag 17.00 – 18.00 Uhr • Sportplatz* ***Gomadingen***

# Da kommt Freude auf! Höhepunkte der letzten Saison



## *Die E-Jugend der Albkickers krönen ihre starke Saison mit der Meisterschaft!*

*Nach einer starken Runde und einer beeindruckenden Bilanz haben sich unsere Nachwuchskicker die Meisterschaft gesichert. Mit nur einer Niederlage und einem einzigen Unentschieden meisterten sie sowohl die Qualifikationsrunde als auch die Endrunde und zeigten dabei Woche für Woche ihr Können, ihren Teamgeist und ihre Leidenschaft für den Fußball.*

*Die Mannschaft überzeugte nicht nur mit tollen Ergebnissen, sondern auch mit Trainingsfleiß, Einsatzbereitschaft, Fairness und Zusammenhalt auf und neben dem Platz. Eine Leistung, die sich mehr als sehen lassen kann.*

*Auch unsere zweite Mannschaft verdient großes Lob. Mit viel Herzblut und Kampfgeist haben die Spieler in jeder Partie alles gegeben und sich niemals aufgegeben. Vielen Dank auch an alle Eltern und Unterstützer, die zu dieser großartigen Saison beigetragen haben!*












***Kleine Albkickers ganz groß***

*Am 26. April hatten unsere Albkickers einen großen Auftritt und durften beim SSV Reutlingen an der Kreuzeiche als Einlaufkinder dabei sein.*

*Bei perfektem Fußballwetter empfing der SSV den Tabellenführer Aalen, der sich beste Chancen auf den Aufstieg in die Regionalliga ausrechnen durfte. Mit 40 Einlaufkindern und über 140 Begleitpersonen – darunter Eltern, Großeltern und Geschwister – konnten wir an diesem Tag den SSV lautstark unterstützen und unseren Teil zum bisherigen Besucherrekord in dieser Runde an der Kreuzeiche beitragen. Die Kinder wurden von den Betreuern des SSV vorab in Empfang genommen und professionell auf ihren Einsatz vorbereitet. Dafür wurden das Einlaufen, das Abklatschen mit den Spielern sowie die richtige Aufstellung ausgiebig in den Katakomben des Stadions geprobt. Den Kindern aus Bambini, F-Jugend und E-Jugend hat es riesigen Spaß gemacht und alle haben sich ihre Stadion-Rote redlich verdient. Besonders beeindruckend war für viele die Atmosphäre im Stadion und die Nähe zu den Spielern. Dieses Erlebnis wird den Kindern sicherlich noch lange in Erinnerung bleiben.*

*Das Spiel war spannend und der SSV hielt lange dagegen, verlor dann aber leider mit 0:1. Am Einsatz unserer Junioren hat es jedoch definitiv nicht gemangelt: Sie haben vor und auch während des Spiels alles gegeben.*





*Freundschaftsspiel der F-Jugend in Sirchingen gegen Dettingen/Erms*



*Bambini-Turnier Laichingen*
*von links: Toni, Rio, Jona, Felix G., Theo, Felix L.*
*Trainer: Sebi, Micha, Basti*









## A-Jugend • Sportplatz Upfingen




*Hinten von links: Theo (Trainer), Niklas (Trainer), Xaver, Phileas, Paul, Elias S., Ruben, Kai, Fabian, Oscar, Antonio (Trainer).*

*Vorne von links: Florian, Jannis, Ben P. Jakob, Elias P., Moritz S., Jonathan, Lukas K.*

*Es fehlen: Lukas B., Tom, Jasin, Kevin, Nic, Silas, Maximilian, Benjamin, Moritz M., Ben M., Fabio, Laurin, Alexander, Noah, Elias S., Nico, Marlon, Benedikt, Jens, Collin.*

ALLES IM LOT mit HANNE BAU

HANNE BAU GMBH

Hanne Bau GmbH | 72813 St. Johann-Bleichstetten
Telefon: 07122 / 820 663 | Telefax 07122 / 820 668 | info@hanne-bau.de

www.Hanne-Bau.de

- Neubau
- An- und Umbau
- Bagger- und Raupenbetrieb
- Baureparaturen aller Art
- Außenanlagen
- Pflasterungen
- Natursteinmauern
- Kies, Schotter
- Kernbohrungen






**B-Jugend** • Sportplatz Bleichstetten





Da steckt mehr drin.
Z. B. Die Vorfreude auf
feinsten Genuss.

**Failenschmid GmbH**
Albmetzgerei & Landgasthof "Hirsch"
Parkstr. 2 | 72813 St. Johann-Gächingen
Tel. 07122 / 82870
www.failenschmid.de

Failenschmid
Der Albmetzger.

## C-Jugend • Sportplatz Würtingen



*Hinten von links: Trainer Leander Schill, Louis Aikele, Louis Harter, Mats Steinhart, Henry Grebitus, Felix Kuch, Bastian Risca, Michel Göppinger, Trainer Patrick Kuch.*

*Vorne von links: Tizian Meissner, Joa Wendler, Linus Raach, Maximilian Eggert, Alessio Mignoli, Aaron Lengerer, Lian Stark, Mick Bäuerle, Maximilian Piccolini.*

*Es fehlen: Jona Knoll, Bastian Koch, Emil Brendle, Philip Röcken, Hendrick Kalmbach, Maximilian Lehmann.*

ELEKTROSCHMIEDE

WERKSTATT FÜR
INDIVIDUELLE
ELEKTRONISCHE
SYSTEME

WILLKOMMEN BEI DER
ELEKTROSCHMIEDE.
IHR PARTNER FÜR INDIVIDUELLE
SCHALTSCHRANKLÖSUNGEN.

- SCHALTSCHRANKBAU
- AUTOMATISIERUNGSSYSTEME & AUTOMATISIERUNGSTECHNIK
- SONDERANLAGEN & MASCHINENBAU
- SPEZIALAUFTRÄGE? GERNE!

TELEFON: 07122/6999-100
JETZT TERMIN VEREINBAREN.
WIR FREUEN UNS AUF SIE!

WWW. ELEKTROSCHMIEDE.COM

## D-Jugend • Sportplatz Würtingen




*Die Trainer Krenger, Manz, Huber, Hirrle mit der D-Jugend.*



**ProNatur Garten- und Landschaftsbau**

- Neuanlage von Wohlfühl-Gärten
- Gartenumgestaltungen
- Bewässerungssysteme
- Bau und Wartung von Biodesign-Pools und Teichen
- Dachbegrünungen






**Verwirklichen Sie mit uns Ihren Gartentraum.**

ProNatur Garten- und Landschaftsbau GmbH
Otto-Schott-Straße 32 · 72555 Metzingen
Telefon 07123 9275-0
info@pronatur.com · www.pronatur.com

ProNatur Metzingen

## E-Jugend • Sportplatz Gomadingen



*Hinten von links die Trainer: Luisa, Donato, Jochen, Marcus, Michael, Andre.*

*Mitte von links: Aron, Elias K., Lukas, Maxi, Theo, Matteo, Mils, Janne, Ben, Laurin, Basti, Hannes, Matti H., Tim.*

*Vorne von links: Lenny, Nick, Gianni, Julian, Charlie, Raphie, Oskar, Valentin, Vincent, Thilo, Liam, Jannik.*

*Es fehlen: Jana, Emilia, Elias G., Matti L., Aaron, Samuel.*

MiKe IMMOBILIEN

Immobilienverkauf?

Bei uns sind Sie immer gut beraten.




MiKe Immobilien GmbH
Hochbideckstr. 3 | 72805 Lichtenstein | 07129 935 9320 | info@mike-immobilien.de
www.mike-immobilien.de

## E-Jugend • Sportplatz Upfingen




*Hinten das Trainerteam: Patrick, Holger und Andi.*

*Der Kader umfasst folgende Spieler/-innen:*

*Henry Börner, Silas Hölz, Luca Bösch, Joel Leiba, Vincent Buck, Jona Linder, Samuel Götz, Karl Flad, Max Gekeler, Theo Gutbrodt, Noah Kuch, Fabian Werz, Luis Kohn, Max Walter, Matteo Costanzo, Henrik Pettenon, Julian Lorenz, Kai Kant, Lorenzo Mignoli, Hannes Ostertag, Julian Brendle, Samian Wörner, Jannik Nothacker, Levin Saplak, Gunnar Glück, Marla Stäbler, Emil Ostertag, Pepe Dimu.*

UNSERE UNTERSTÜTZUNG:
1.500,- €
für deinen Führerschein (Kl. B)
Baugeräteführer/Straßenbauer Azubis (m/w/d)

TOP JOB
Arbeitgeber 2022

STORZ
Wir bauen für Sie

DU WILLST ETWAS GROSSARTIGES BEWEGEN?

DANN BEGINNE DEINE AUSBILDUNG BEI STORZ.

Mehr Infos unter: www.ausbildung-bei-storz.de

**F-Jugend** • Sportplatz Upfingen



*Trainer von links: Matze, Martin, Steffen, Tobi.*

*Hintere Reihe von links: Max, Paul, Lorenz, Ben, Jona, Sinja, Milan, Silas, Mats, Liam, Josua.*

*Vordere Reihe von links: Mina, Otto, Moris, Luca, Felix, Mattheo, Jannik, Eliah, Jonah.*

M. DANK
SCHWEISSARBEITEN & REPARATUREN

Neue Straße 3/1
72813 St. Johann - Gächingen

Fon: 07122 - 8278895
Mobil: 0160 - 94418584

info@sr-dank.com
www.sr-dank.com



## F-Jugend • Sportplatz Dottingen



*Ganz hinten: Trainerin Judith Götz.*

*Hinten von links: Benni Dillmann, Emil Brazel, Mati Münch, Aaliyah Nichols, Hannah Bleher, Jonas Stepf, Julian Goller, Paula Schulze, Leonie Ruckaberle.*

*Vorne von links: Paul Dillmann, Joel Herrenberger, Lina Klich, Lukas Walter, Leon Wahl, Theo Wälder, Nelio Goller, Matze Götz, Linus Mollenkopf.*

*Auf dem Bild fehlen:*
*David Savija, Joshua Waldert, Valentin Hoffmann,*
*Bruno Paim-Menegetthi-Granato.*

TRAURING SCHMIEDE
— AUS LIEBE —



Wilhelmstr. 112 in Reutlingen
trauringschmiede.de

FAHRSCHULE
mobil
Familie Schnierle

Ausbildung in allen Klassen

| Bad Urach | Rö.-Zainingen | Grabenstetten | St.Johann - Würtingen |
|---|---|---|---|
| Unterrichte | | | |
| Mo & Mi | Di | Mo | Di |
| 19:00 – 20:30 | 18:30 – 20:00 | 18:30 – 20:00 | 18:30 – 20:00 |

Sie finden uns

| | | | |
|---|---|---|---|
| Uhlandstr. 15<br>Direkt hinter dem<br>Autohaus VW Schneider | Am Berg 6<br>In den Räumen der Turn<br>& Festhalle | Hofer Weg 30 | Riedstraße 5<br>1. Stock (Im Gebäude<br>der Schreinerei Werz) |

* Frank Schnierle 0172 730 2689 * Verena Schnierle 0174 188 7372
* Kim-Jannik Schnierle 01577 422 5786

Anmeldung jederzeit vor dem Unterricht und auch Online möglich
www.fahrschule-schnierle.de



## Bambinis • Sportplatz Upfingen



*Trainer von links: Julio Rojas, Michael Munz, Bastian Stäbler, es fehlt: Sebastian Lotz.*

*stehend von links: Felix F., Luca, Junis, Henri, Marlon, Moritz, Felix W., Kian, Lio, Toni, Mateo, Rio.*

*Sitzend von links: Arian, Felix H., Silas, Theo, Benno, Leon, Joris, Hendrik*

Stickerei Reiber
besticken • bedrucken • veredeln
www.StickereiReiber.de
10% RABATT
Gutschein-Code: GOOAAL!
Stickerei mit Leidenschaft für den Fußball

## Bambinis • Sportplatz Gomadingen



*Die beiden Trainer Sebastian Lutz und Nino Münch mit den Bambinis.*



REGIOBOX

Getränke, Snacks, Erdreich-Eier, uvm.
zu jeder Tages- und Nachtzeit erhältlich.
Wechselndes Sortiment. Bar- oder Kartenzahlung möglich.



Forchenstraße 38 in St. Johann-Lonsingen

PlatzFit
Sportplatzsanierungen

PlatzFit macht den Platz fit!

PlatzFit | GbR St. Johann | 0176-34141086 | platzfit@gmx.de

Rasen belüften, besanden
vertikutieren, besäen, uvm.



**E, D, C Juniorinnen** • Sportplatz Bleichstetten





MBG
HOLZ CARVING
HOLZKUNST, DIE BLEIBT.

NATÜRLICH.
HANDGEMACHT.
EINZIGARTIG.

INDIVIDUELLE SKULPTUREN
CARVING · SCHNITZEREI
AUFTRAGSARBEITEN · UNIKATE

AUS HOLZ WIRD KUNST.






INDIVIDUELLE MOTIVE.
DEINE IDEE.
MEIN HANDWERK.



SO ENTSTEHT DEIN UNIKAT.

1 IDEE & PLANUNG
2 CARVING & DETAILS
3 OBERFLÄCHE & CHARAKTER



DETAILS MACHEN DEN UNTERSCHIED.

Jedes Stück ein Unikat.

TRADITION TRIFFT KREATIVITÄT.

Mit handwerklichem Können, viel Leidenschaft und einem Blick für das Besondere entstehen bei MBG Holz Carving einzigartige Holzskulpturen und individuelle Auftragsarbeiten.

ALS SPONSOR DER
TSG UPFINGEN

UNTERSTÜTZEN WIR DEN SPORT UND DAS VEREINSLEBEN IN UNSERER REGION.

Starke Region. Starke Menschen.

MBG HOLZ CARVING
Marc Groß
0157 30682853
grossmarc1@t-online.de
Münsingen, Deutschland
holz_carving

@HOLZ_CARVING

Folge mir auf Instagram!

**C-Juniorinnen** • Sportplatz Bleichstetten





# Langschläferfrühstück im Albhotel Bauder




Wollen Sie am Sonntag mal wieder so richtig lange schlafen und dann ganz gemütlich und entspannt an den Frühstückstisch setzen?

Dann haben wir für Sie, oder für Ihre Freunde, oder mit Ihren Freunden genau das Richtige!

Wir bieten Ihnen an ausgewählten Sonntagen ein Langschläferfrühstück in der Zeit von 9.00 - 12.00 Uhr an.

**Unser Frühstücksbuffet lässt keine Wünsche offen:**
große Wurstauswahl / Käse in vielen Variationen / reichliche Auswahl an Brotsorten sowie Brötchen und leckeres Gebäck / Brotaufstriche / Gemüse / Milchprodukte / Obstsalat und Müsli / frisches Obst / Eierspeisen / Weißwürste / Säfte / Kaffee / Tee / und natürlich ein Glas Sekt!

**Termine 2026:**
So. 18. Oktober
So. 15. November
So. 29. November
So. 20. Dezember

**Termine 2027:**
werden rechtzeitig bekannt gegeben:
www.albhotel.bauder.de

## Die Geschenkidee!

Gutscheine erhalten Sie an der Rezeption!
Wir bitten um rechtzeitige Reservierung

Albhotel Bauder · 72813 St. Johann-Lonsingen · Tel. 0 7122/17-0


## Verabschiedung I

*Beim letzten Heimspiel der Saison hieß es Abschied nehmen von 4 verdienten Spielern der TSG Upfingen.*
***Steffen Balz, Daniel Glänzer, Alexander Glück** und **Timo Kraiser** haben sich entschieden, ihre Fußballschuhe an den berühmten Nagel zu hängen, mal sehen, wie lange...*








DEKRA 100 YEARS

Unser Anspruch:

**Präzise prüfen für Ihre Sicherheit**

**DEKRA Hauptuntersuchung**
Damit Sie auch weiterhin sorgenfrei an Ihr Ziel kommen, prüfen unsere Experten, ob Ihr Fahrzeug noch sicher und umweltverträglich ist. Und das schon seit fast 100 Jahren.

**DEKRA Automobil GmbH**
Robert-Bosch-Straße 4/8 , 72525 Münsingen, Telefon 07381/79337-0

**dekra.de/muensingen**

## Verabschiedung II






Nutzfahrzeuge Service
SEAT Service
CUPRA SERVICE
ŠKODA Service
Audi Service




AUTOMOBILE JLLIG
münsingen | jllig.de | new mobility

# Sie haben ihr Ziel erreicht: einstelliger Tabellenplatz!

## *Rundenabschluss*

*Nach dem zweifelhaften Abstieg aus der Bezirksliga 23/24 und dem sofortigen Wiederaufstieg starteten unsere Jungs unter dem neuen Trainerteam glänzend und hoch motiviert in die neue Bezirksligasaison 25/26. Mit den entsprechenden Ergebnissen behaupteten sie sich fast ausschließlich im Mittelfeld der Tabelle und am Ende sprang tatsächlich der geforderte einstellige Tabellenplatz mit 41 Punkten heraus.*

**Bezirksliga Alb · Tabelle** 2025/26 · 30. Spieltag

| PL. | TEAM | BP. | S | U | N | TORE | DIFF. | PUNKTE |
|---|---|---|---|---|---|---|---|---|
| 1 | TSV Dettingen Erms | 30 | 21 | 3 | 6 | 68:41 | 27 | 66 |
| 2 | VfL Pfullingen II | 30 | 18 | 7 | 5 | 67:33 | 34 | 61 |
| 3 | TSV Hirschau | 30 | 16 | 2 | 10 | 77:59 | 18 | 50 |
| 4 | TSV Sickenhausen | 30 | 15 | 6 | 9 | 69:48 | 21 | 51 |
| 5 | SV Tübingen | 30 | 14 | 5 | 11 | 75:63 | 12 | 47 |
| 6 | TSG Tübingen II | 30 | 11 | 10 | 9 | 52:41 | 11 | 43 |
| 7 | SG Reutlingen | 30 | 12 | 7 | 11 | 72:64 | 8 | 43 |
| 8 | TSV Gomaringen | 30 | 12 | 7 | 11 | 67:67 | 0 | 43 |
| 9 | TSG Upfingen | 30 | 11 | 8 | 11 | 66:60 | 6 | 41 |
| 10 | TSV Altingen | 30 | 9 | 9 | 12 | 51:55 | -4 | 36 |
| 11 | TSV Ofterdingen | 30 | 9 | 8 | 13 | 50:68 | -18 | 35 |
| 12 | SV Pfrondorf | 30 | 9 | 7 | 14 | 59:73 | -14 | 34 |
| 13 | SV Walddorf | 30 | 8 | 8 | 16 | 48:79 | -31 | 32 |
| 14 | TSV Genkingen | 30 | 8 | 5 | 17 | 38:67 | -31 | 29 |
| 15 | SV Zainingen | 30 | 6 | 9 | 15 | 49:68 | -19 | 27 |
| 16 | TV Derendingen | 30 | 5 | 9 | 16 | 50:80 | -30 | 24 |






Der
KOPFGÄRTNER
FRISEUR NICO

Beim Bad 1
72574 Bad Urach

Festnetz: 07125 9376502
Mobil: 0175 2730242

Email: derkopfgaertner@web.de



Adler
Meidelstetten

Restaurant • Kultur • Biergarten

Wir sind Ihr Partner für Feierlichkeiten aller Art!

Öffnungszeiten:
Do. bis Sa. Ab 18.00 Uhr
So. ab 11.30 Uhr
Feiertags nach Aushang

Gerne nehmen wir Ihre Reservierung
unter 07387 – 98 88 94 entgegen.

Schmeck den Süden
Gastronomen
Baden-Württemberg

info@adler-meidelstetten.de







## 1. Mannschaft (Bezirksliga Alb)




## 2. Mannschaft (Kreisliga B)

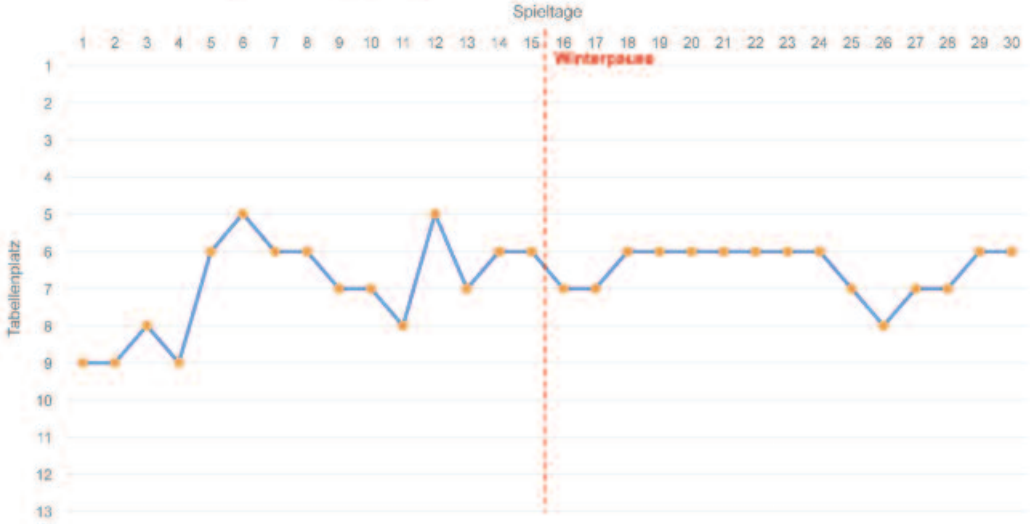


## Hinrunde/Rückrunde 1. Mannschaft
## Heim/Auswärts 1. Mannschaft

### Hinrunde

| | | | | | | | | | |
|---|---|---|---|---|---|---|---|---|---|
| 8. | TSV Gomaringen | 15 | 6 | 3 | 6 | 33:29 | 6 | | 21 |
| 9. | TSG Ofterdingen | 15 | 6 | 2 | 7 | 27:32 | 6 | | 20 |
| 10. | SGM Altingen/Entringen I | 15 | 5 | 4 | 6 | 32:29 | 6 | | 19 |

### Rückrunde

| | | | | | | | | | |
|---|---|---|---|---|---|---|---|---|---|
| 9. | SC Bieringen | 15 | 6 | 4 | 5 | 37:33 | 6 | | 22 |
| 10. | TSG Ofterdingen | 15 | 5 | 6 | 4 | 28:23 | 11 | | 21 |
| 11. | SGM Altingen/Entringen I | 15 | 4 | 5 | 6 | 19:29 | 40 | | 17 |

### Heim

| | | | | | | | | | |
|---|---|---|---|---|---|---|---|---|---|
| 7. | TSG Tübingen II | 15 | 7 | 5 | 3 | 23:21 | 6 | | 26 |
| 8. | TSG Ofterdingen | 15 | 6 | 6 | 3 | 19:24 | 14 | | 24 |
| 9. | TSV Ofterdingen | 15 | 6 | 4 | 5 | 20:17 | 6 | | 22 |

### Auswärts

| | | | | | | | | | |
|---|---|---|---|---|---|---|---|---|---|
| 7. | TSG Tübingen II | 15 | 4 | 5 | 6 | 22:22 | 3 | | 17 |
| 8. | TSG Ofterdingen | 15 | 5 | 2 | 8 | 28:30 | -5 | | 17 |
| 9. | TSV Gomaringen | 15 | 4 | 4 | 7 | 28:30 | -5 | | 16 |

## Hinrunde/Rückrunde 2. Mannschaft
## Heim/Auswärts 2. Mannschaft

### Hinrunde

| | | | | | | | | | |
|---|---|---|---|---|---|---|---|---|---|
| 5. | SV Zehnacker II | 12 | 6 | 1 | 5 | 36:26 | 9 | | 19 |
| 6. | TSG Ofterdingen II | 12 | 5 | 3 | 4 | 25:19 | 9 | | 18 |
| 7. | FC Remmingsheim 05 | 12 | 4 | 4 | 4 | 27:18 | 9 | | 16 |

### Rückrunde

| | | | | | | | | | |
|---|---|---|---|---|---|---|---|---|---|
| 6. | FC Remmingsheim 05 | 12 | 6 | 2 | 4 | 21:16 | 5 | | 20 |
| 7. | TSG Ofterdingen II | 12 | 5 | 4 | 3 | 23:17 | 6 | | 19 |
| 8. | FC Neckarsee | 12 | 5 | 2 | 5 | 17:27 | -10 | | 17 |

### Heim

| | | | | | | | | | |
|---|---|---|---|---|---|---|---|---|---|
| 8. | SGM Bingen-Seebronn | 12 | 5 | 3 | 4 | 27:23 | 14 | | 18 |
| 9. | TSG Ofterdingen II | 12 | 4 | 6 | 2 | 23:13 | 10 | | 18 |
| 10. | SV Hirrlingen II | 12 | 4 | 1 | 7 | 20:38 | -4 | | 13 |

### Auswärts

| | | | | | | | | | |
|---|---|---|---|---|---|---|---|---|---|
| 1. | SGM Dettingen/Genkingen II | 12 | 10 | 1 | 1 | 66:29 | 36 | | 31 |
| 3. | TSG Ofterdingen II | 12 | 6 | 1 | 5 | 23:15 | 8 | | 19 |
| 4. | FC Neckarsee | 12 | 6 | 0 | 6 | 34:24 | 10 | | 18 |

# Buckmann's
GARAGE

- Exclusive Stellplätze im Neuffener Tal
- Angeschlossene Werkstatt für Klassiker, Oldtimer, Youngtimer
- Wertgutachten / TÜV-Abnahme im Haus
- Fahrzeugpflege und Lackaufbereitung

**Michael Buck**
**Telefon: 0171.8016116 · Mail: buckmanns@gmx.de**



**… ihr Partner im Ermstal!**

*Die neusten Geräte im Bereich Landwirtschaft, Garten- und Waldarbeit*
*Markengeräte vom Fachhändler, wo Service und Beratung einfach stimmen.*

FENDT · ECHO Motorgeräte · SABO · Kubota · AS MOTOR · STIHL · ANTONIO CARRARO

Land-Maschinen & Motor-Kleingeräte DIRR

*Vogelsangstraße 42 · 72581 Dettingen-Erms*
*Tel. (0 71 23)8 78 48 · Fax (0 71 23) 8 78 49*















## Mal wieder ein Relegationsspiel bei der TSG

### *Relegationsspiel zum Aufstieg in die Kreisliga A*

*Am 21. Juni 2026 trafen sich die Teams aus Donnstetten und Lichtenstein zum Relegationsspiel auf dem Upfinger Sportplatz. Endstand 7:1 für Donnstetten.*

*Bei tropischen Temperaturen sahen die 560 zahlenden Zuschauer ein relativ einseitiges Spiel. Großes Lob erntete die TSG von beiden Mannschaften über den großartigen Zustand des Platzes und die tolle Organisation rund um das Spiel. Auch die anwesenden Staffelleiter und Funktionäre waren mit dem Ablauf mehr als zufrieden.*



# STECKER EXPRESS

IHR GROSSHÄNDLER IN DER REGION

www.stex24.de

## Alles ab 1 Stück

ohne Mindestauftragswert



100.000
Produkte auf Lager

Lembergstraße 52
72766 Reutlingen

0800 / 750 20 20

info@stecker-express.de






Top Company 2026
kununu

## In der Region arbeiten

Arbeitgeber in Kohlstetten




30 Tage Urlaub
Keine Überstunden
Kein schweres Heben

- **30 Tage Urlaub** für jeden
- **Feste Arbeitszeit** von 9.15 bis 18.00 Uhr (Mo - Fr)
- Auch in Teilzeit vormittags oder nachmittags
- **Keine Überstunden**
- Leckeres Mittagessen zum kleinen Preis
- Kein schweres Heben
- Familiengeführt in 2ter Generation




Fulde
Sanitär- & Wärmetechnik

Tobias Fulde
*Geschäftsführer*
*shk@meisterfulde.de*
*+49 (0) 162 201 62 97*

Fulde Sanitär- & Wärmetechnik
Karl-Kuppinger-Straße 16
72793 Pfullingen

*www.meisterfulde.de*

# SPIELERKADER 1.+ 2. MANNSCHAFT • SAISON 2026/2027



***Hinten von links:*** *Fabian Flitsch, Michael Scheu, Nick Bohner, Paul Conzelmann, Tim Reichenecker, Jona Tigges, Antonio Masino, Niklas Himmler, Manuel Röcker, Maik Werner, Paul Klingler, Vorstand Sport Markus Blankenhorn.*

***Mitte von links:*** *Trainer Stefan Baisch, Trainer 2. Jochen Heinlin, Trainer 2. Patrick Kuch, Tobias Frank, Benjamin Schaude, Lukas Rall, Nikolai Klett, Sven Endler, Matteo Schneider, Lukas Besch, Abteilungsleiter André Glück, Abteilungsleiter Alexander Glück.*

***Vorne von links:*** *Co-Trainer Tobias Fulde, Leon Gekeler, Martin Meditz, Kai Baer, Hannes Mayer, Lasse Notz, Simon Schaude, Daniel Schwalbe, Ricco Seiffert, Samid Eminov, Timo Beck, Florian Wezel, Luca Heinlin.*

***Es fehlen:*** *(alphabetisch)* *Tom Barth, Maurice Bayer, Julian Bool, Micha Busch, André Crespo, Trainer 2. Markus Christoph, Fabian Denzel, Samuel Deuschle, Florian Edel, Michael Edmaier, Pascal Glänzer, Marc Goller, Jochen Katzmaier, Mike Meditz, Moritz Müller, Lasse Notz, TW-Trainer Steffen Pehl, Nick Rein, Alessio Schneider, Mike Schrade, Julian Schuler, Linus Schwille, Philip Stoll.*

# Nur wer spielt, kann auch gewinnen!




**Spielhalle Münsingen • Werner-von-Siemens-Straße 1**
**Täglich geöffnet • 8 – 0 Uhr**


## *Wir begrüßen ganz herzlich unsere Neuzugänge*

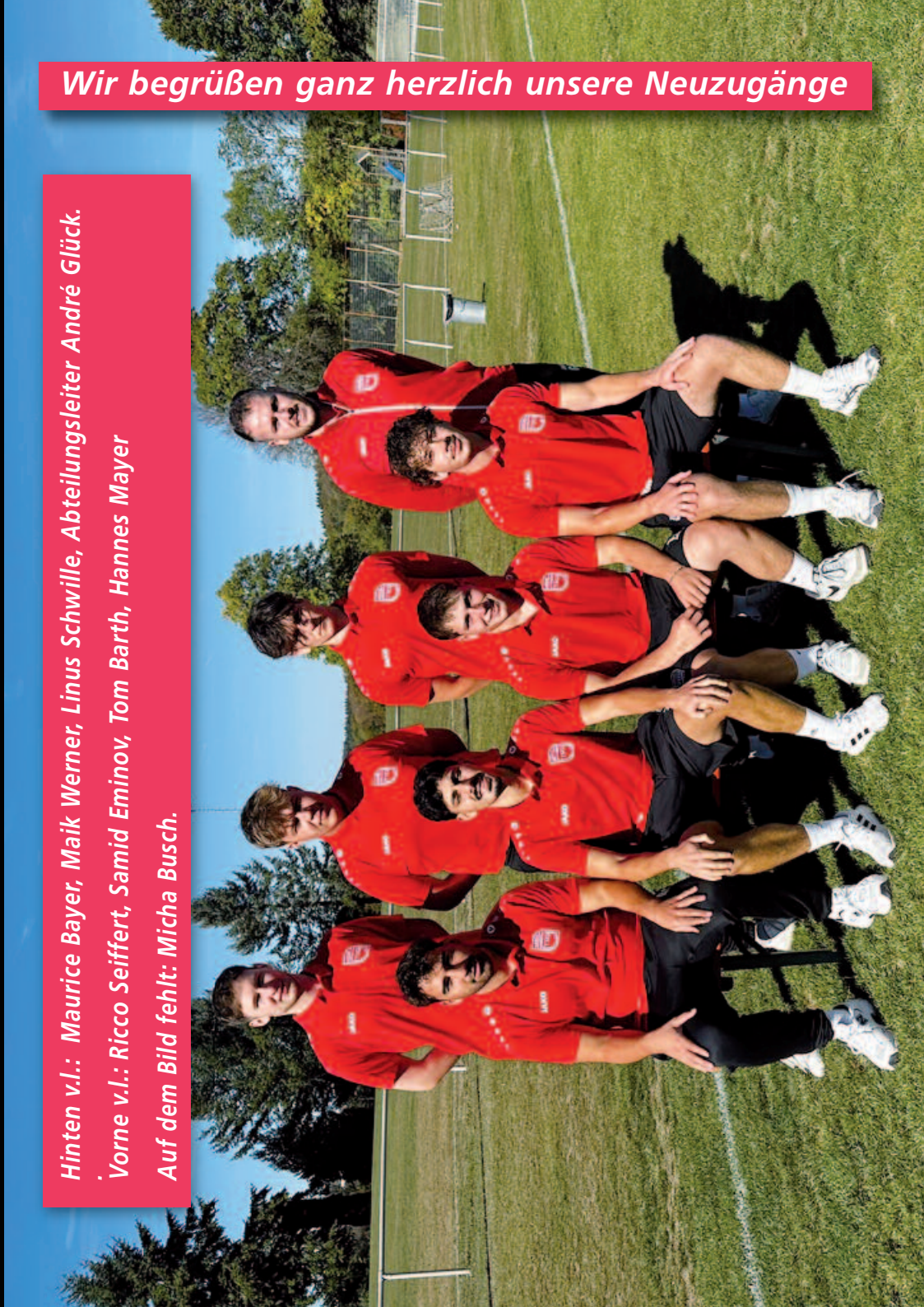

*Hinten v.l.: Maurice Bayer, Maik Werner, Linus Schwille, Abteilungsleiter André Glück.*
*Vorne v.l.: Ricco Seiffert, Samid Eminov, Tom Barth, Hannes Mayer*
*Auf dem Bild fehlt: Micha Busch.*

b)vm
Blankenhorn
Versicherungsmakler

Markus Blankenhorn

- Versicherungen
- Finanzierungen
- Bausparen

Stockachstraße 26
72574 Bad Urach
Telefon 07125-13 77 39
Mobil 0172-75 66 77 3

Mail: MB@blankenhorn-versicherungsmakler.de
Web: www.blankenhorn-versicherungsmakler.de

Ihr zuverlässiger Partner am Bau
balz
Bauunternehmung GmbH

- Industrie- und Wohnungsbau
- Schlüsselfertigbau
- An- und Umbau
- Außenanlagen
- Tiefbauarbeiten

72581 Dettingen/Erms
www.balz-bau.de



# - UNSERE JUNGS IM ÜBERBLICK -


**Markus Blankenhorn**
Vorstand Sport


**Stefan Baisch**
Chef-Trainer


**Tobias Fulde**
Co-Trainer


**André Glück**
Abteilungsleiter


**Alexander Glück**
Abteilungsleiter


**Markus Christoph**
Trainer 2. Mannschaft


**Jochen Heinlin**
Trainer 2. Mannschaft


**Patrick Kuch**
Trainer 2. Mannschaft


**Steffen Pehl**
Torwarttrainer


**Kai Baer**


**Tom Barth**


**Maurice Bayer**




www.lackprofi-saupp.de

- Autolackierungen
- Unfallinstandsetzung
- Dellenbeseitigung
- Hagelschäden
- Ersatzwagen

ISO- zertifizierte Qualität mit Garantie.

Bernd Saupp Kappisbühl 2 72534 Hayingen
Tel. 07386 779 Fax 799 info@lackprofi-saupp.de


# - UNSERE JUNGS IM ÜBERBLICK -


Nick Bohner


Timo Beck


Lukas Besch


Julian Bool


Paul Conzelmann


André Crespo


Fabian Denzel


Samuel Deuschle


Florian Edel


Michael Edmaier


Sven Endler


Samid Eminov




Tierphysiotherapie I Chiropraktik & Tierheilkunde

bewegte TIERGESUNDHEIT
Tierphysiotherapie & Tierheilkunde
Irina Hossinger

**Mobile Tiertherapie für Pferd & Hund**

- Lasertherapie
- Dry-Needling
- Reha & OP-Nachsorge
- Lymphdrainage
- Dornmethode
- Taping
- u.a

Irina Hossinger
72532 Gomadingen

**0178-5210968**

www.bewegte-tiergesundheit.de I info@bewegte-tiergesundheit.de

**empathisch - individuell - ganzheitlich**



# - UNSERE JUNGS IM ÜBERBLICK -


Fabian Flitsch


Tobias Frank


Leon Gekeler


Pascal Glänzer


Marc Goller


Luca Heinlin


Jochen Heinlin


Niklas Himmler


Jochen Katzmaier


Nikolai Klett


Paul Klingler


Antonio Masino

DIGELHEAT
INFRAROT HEIZUNGEN

Modern und zukunftssicher heizen

Hochwertige Infrarotheizungen „Made in Germany", die nicht nur effizient, sondern auch vielseitig und individuell gestaltbar sind – in einer Vielfalt, die so kein anderes Heizsystem bietet. So schön kann heizen sein!

Clever statt teuer:

Mit Infrarotheizung, PV-Anlage und Energiespeicher profitieren Sie von niedrigen Anschaffungskosten, heizen nahezu autark und machen sich unabhängig von steigenden Energiepreisen – effizienter als mit jeder Wärmepumpe. Alle Infos auf www.digel-heat.de





DIGEL Sticktech GmbH u. Co. KG

Digel Sticktech GmbH und Co. KG
Hermann-Burkhardtstraße 7
72793 Pfullingen, Deutschland

www.digel-sticktech.com
Telefon: 07121 - 976 768 0



# - UNSERE JUNGS IM ÜBERBLICK -


Hannes Mayer


Martin Meditz


Mike Meditz


Moritz Müller


Lasse Notz


Lukas Rall


Tim Reichenecker


Manuel Röcker


Simon Schaude


Benjamin Schaude


Michael Scheu


Allessio Schneider

FOLGE UNS AUF
INSTAGRAM

A.I.P.
Albert Ihr Partner
— Rund ums Haus —

Firma
ALBERT HOXHA

AUSSENBEREICH
Außenaalagen nach Maß – sauber, zuverlässig und professionell.

INNENBEREICH
Wir gestalten Ihre Wohn(t)räume!

AUSSENANLAGEN
- Aushubarbeiten
- Pflasterarbeiten
- Wegebau
- Terrassenbau
- Zäune
- Hangabsicherungen
- und vieles mehr

GERÄTEVERMIETUNG
- Minibagger
- Rüttelplatten
- Stampfer
- und weitere Geräte

BODENLEGERARBEITEN
- Böden aller Art – schwimmend und klebend
- Vorbereitung & Untergrundarbeiten

TÜRENMONTAGE
- Zimmertüren
- Haustüren
- Schiebetüren
- Fachgerechte Montage
- Austausch & Neubau

INNENAUSBAU
- Trockenbau
- Wand- & Deckenverkleidung

JETZT UNVERBINDLICH ANFRAGEN!
0163/9243770
info@albert-ihr-partner.de

# - UNSERE JUNGS IM ÜBERBLICK -



Matteo Schneider



Mike Schrade



Julian Schuler



Linus Schwille



Ricco Seiffert



Philip Stoll



Jona Tigges



Maik Werner



Florian Wezel



Ohne Worte...




# Sie haben "JA" gesagt!

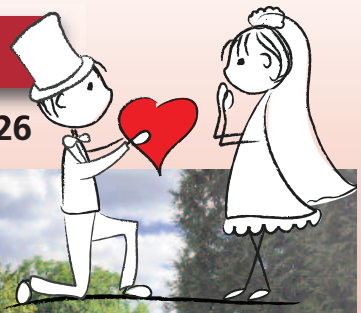

## Hochzeit von Celine und Paul am 12.09.26





SINGH
FAHRZEUGTECHNIK

KFZ-MEISTERBETRIEB



- Reparaturen, Inspektion und Service für alle Marken
- Unfallinstandsetzung
- Bremsenservice
- Klimaservice R1 34a und R1 234yf
- Automatik-getriebespülung
- Reifen und Felgen
- HU/AU Änderungs und Einzelabnahmen
- Fehlerdiagnose
- Achsvermessung
- An- und Verkauf von Fahrzeugen
- Fahrzeugtuning

01573/4359012
info@singh-fahrzeugtechnik.de
singh.fahrzeugtechnik
72574 Bad Urach (Sirchingen), Heerweg 2

# Auf ein Wort...

*Die AH hat bei der TSG einen hohen Stellenwert und ist aus dem Verein nicht mehr wegzudenken. Das kommt sicher nicht von ungefähr, sondern ist das Ergebnis einer langjährigen Kameradschaft und Vereinstreue, die bereits in den 80er-Jahren begann.*

*Nach dem Tod unseres langjährigen AH-Chefs Klaus Sigler im Mai 2022, stand auch für die AH die Welt kurz still. Aber es musste ja weitergehen und das zeigt auch die Stärke dieser Gemeinschaft. Burkhardt Glaß und Rolf Dümmel waren sich schnell einig, das Erbe von Klaus fortzuführen und die AH zu übernehmen.*

*Der nächste Nackenschlag folgte dann im Januar 2023 mit dem Tod von Werner Groß, der neben der Musik und guter Laune auch für die Finanzen zuständig war. Auch hier konnte mit Thomas Hövemeyer schnell ein Nachfolger gefunden werden.*

*So ist die AH jetzt wieder top aufgestellt und die Beiträge in diesem Heft zeigen, dass der Begriff AH durchaus auch **A**ktive **H**erren bedeuten kann!*

*Das Ganze ist natürlich kein Selbstgänger, sondern ein organisatorischer Aufwand, der viel Zeit und Engagement erfordert. Deshalb an dieser Stelle ein großes Lob und ein herzliches Dankeschön an Burkhardt, Rolf und Thomas.*

***Ihr macht einen tollen Job, bitte noch viele Jahre...***

Achalm Hof

DIE EVENTLOCATION

PRIVATE VERANSTALTUNGEN
BUSINESS EVENTS &
ÜBERNACHTUNGEN



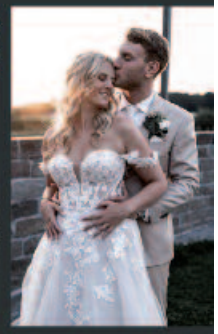






Jetzt anfragen:
achalmhof.de

# AH-Radtour 2025 über's Allgäu zum Bodensee

*Die AH-Radler der TSG Upfingen waren im Allgäu unterwegs. 15 Radler starteten pünktlich am Upfinger Backhaus, anschließend erster Halt zum Frühstück bei Ingrid und Rolf in Gächingen. Gestärkt ging die Fahrt los über den Apachen-Pass, Münsingen, durch das Schanden-Tal zu unserem A/H-Kameraden Armin Mutschler nach Teuringshofen zur ersten Trinkpause. Die Tour führte weiter durch das Schmiechtal nach Ehingen zur Mittagspause im Gasthof Rose. Die Fahrt führte die Gruppe weiter über Rißtissen, Rheinstetten nach Ochsenhausen, zum Quartier im Gasthaus Adler.*

*Nach dem Frühstück war dann bei bestem Fahrradwetter Rot an der Rot das erste Ziel, dann weiter den Illerradweg entlang, bis Maria Steinbach und nach Altusried zur Mittagspause. Nach einer ausgiebigen Stadtrundfahrt durch Kempten, wartete am Hauptbahnhof unser 16. Teilnehmer Maik. Gemeinsam war dann der Haxenwirt in Tanners schnell erreicht, bevor das Wetter schlechter wurde.*

*Weiterfahrt am Tag drei bei Dauerregen. Bei unserer Bergetappe auf 1.050 m nach Weitnau wurden wir nur einmal nass! Doch trotzdem tat es der Stimmung keinen Abbruch und die Tour ging weiter bergauf, bergab, durchs Allgäu nach Malleichen zur Mittagspause. Gestärkt für den letzten Aufstieg nach Goppertsweiler, wurde das Wetter immer besser und bei der Ankunft in Dietmannsweiler in der "Schöre" lachte schon wieder die Sonne vom blauen Himmel. Schon in der Dämmerung ging's über Laimnau nach Kressbronn zu Claudi in den Radl Stadl. Nach der Zimmerverteilung ließ man den nassen Tag dort gemütlich und trocken ausklingen.*

*Am vierten Tag hatte sich Tourguide "Mac" etwas besonderes einfallen lassen. Die Tour begann mit einer Schifffahrt von Kressbronn über Lindau nach Bregenz. Weiter ging es mit dem Rad über Lauterach, Fussach, bis ins Rhein-Delta mit tollem Ausblick. Zurück dann über Hardt, Bregenz und Lindau, weiter nach Nonnenhorn ins "Rädle" zum Weingut Hornstein. Den letzten gemeinsamen Abend verbrachten die Jungs dann etwas wehmütig im Radl Stadl.*

*Am letzten Tag stand dann noch eine kleine Radtour zum Frühschoppen im "Zollhaus" bei Margret auf dem Programm. Schweren Herzens war nun das Verladen der Räder angesagt und dann ab nach Hause.*

*Den Abschluss einer mal wieder gelungenen Radtour ohne Pannen und Verletzte fand in Eglingen im Gasthaus Adler statt.*

*Bleibt an dieser Stelle nur noch Danke zu sagen für die Planung und Vorausfahrt der tollen Tour, an das Team Bongo und Joe, sowie Tourguide "Mac" .*

# Majas Werkstüble

Uracher Str. 28, 72813 Upfingen

Der St.Johanner Partner
in St.Johann - Upfingen
für

Schnittblumen
Topfpflanzen
Setzware
Trauerfloristik
Eventfloristik
Dekoratives
Imkereiprodukte

+ + + + + +

Öffnungszeiten

Dienstag: 14 - 18 Uhr
Mittwoch - Freitag: 10 - 18 Uhr
Samstag: 10 - 14 Uhr

Tel.: 07122/8254625




*Frühstück bei Ingrid & Rolf*



*Boxenstopp bei Armin Mutschler in Teuringshofen zum 11-Uhr-Bier*

Wir wünschen allen Mannschaften eine erfolgreiche Saison

LUDWIG BRÄNDLE

125 Jahre Erfahrung
Seit 1898

Hoch- und Tiefbau

Albstraße 48 · 72525 Münsingen · Tel. 07381/93700 · www.braendle-bau.de






palzer.IT

mIT Sicherheit in die Zukunft

Durch schnellen und qualifizierten EDV-Support sorgen wir dafür, dass Sie störungsfrei arbeiten können und Unternehmensprozesse effektiv funktionieren.

Setzen Sie sich mit uns in Verbindung.

SERVICE
Verkauf
Beratung
Einrichtung
Überwachung

SUPPORT
Schnell
Regional
Kompetent
Persönlich

Ihr kompetenter EDV-Partner
– im Ermstal und auf der Alb –
07125 / 141475
info@palzer.it
www.palzer.it

SOFTWARE
Virenschutz
Datensicherung
Virtualisierung
Windows / Linux

HARDWARE
Server / PC's
Drucker / Scanner
Notebooks / Tablets
Netzwerk / Wireless





Am Illerradweg



Im Allgäu bei Kaiserwetter




Ankunft beim Haxenwirt in Tanners

Heinrich Schmid

heinrich-schmid.com

# Decke, Boden, Wand – alles aus einer Hand!

## Die Handwerker aus Reutlingen

+ Trockenbauarbeiten
+ VHF (vorgehängte hinterlüftete Fassade)
+ Brandschutz
+ Bodenlegearbeiten
+ Fliesenlegearbeiten
+ Malerarbeiten

Heinrich Schmid GmbH & Co. KG
Ausbau und Brandschutz

Ansprechpartner: Peter Schwarze
+49 7121 326-179 | p_schwarze@heinrich-schmid.de
Siemensstraße 20 | 72766 Reutlingen

Reutlingen



*Abfahrt beim Haxenwirt - bestens ausgerüstet für die Wetterprognose*



*Nass aber Happy! Bergetappe auf 1.050 m geschafft!*

# KAROSSERIEFACHBETRIEB

DILER

- UNFALLINSTANDSETZUNG
- LACKIERUNG
- AUTOGLAS
- KUNDENDIENST

## Engin Diler
## Karosseriebaumeister

Gewerbestraße 2 • 72813 St. Johann-Upfingen
Telefon: 07122-825 92 83 • Mail: engindiler@gmx.de




*Der Regen bleibt ein ständiger Begleiter...*













*... bis zur Mittagspause in Malleichen*











*Strahlend blauer Himmel dann bei der Ankunft in der "Schöre" ...*



*... und am Ziel in "Claudi's Radl Stadl"*

YUSUF AYDIN

Haus | Garten | Dienstleistung

# Hilfe rund um Ihren Haushalt

- **Haushaltsnahe Dienstleistungen**
  besonders für ältere Menschen
  Besorgungen, Einkäufe, Kurierfahrten
- **Gartenpflege - Friedhofsarbeit**
- **Winterdienst - Kehrwoche**
- **Reinigung Ihrer Fenster**
- **Terrassenreinigung**
- **Entrümpelung mit Entsorgung**
- **Unterstützung beim Umzug**
- **Renovierung der Wohnung**
- **Fahrzeugreinigung**
  von innen und außen


Kontakt:
**Firma Yusuf Aydin**
**Am Mahlensteig 21**
**72574 Bad Urach**
**Tel. 0157-52107429**
**yusuf.aydin1@outlook.de**
**F.A.Y Dienstleistungen**
**F.a.y.dienstleistungen**


Wir erstellen Ihnen gerne ein individuelles und unverbindliches Angebot.
Natürlich besprechen wir das Ganze auch vor Ort und finden eine Lösung!




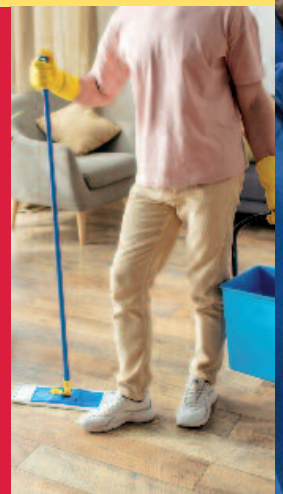

*Im Hafen von Kressbronn vor der Schifffahrt nach Bregenz*



*Auf dem Schiff beim Frühschoppen*



JÜRGEN
Bossler

- Containerdienst 6 - 24 m³
- Entsorgungen aller Art
- Transporte mit LKW/Anhänger/Tieflader
- Baggerarbeiten
- Erdarbeiten
- Natursteinarbeiten
- Außenanlagen
- Radladerarbeiten

Käpflesweg 9
72813 St. Johann-Upfingen
Telefon 07122/828077
Mobil 0172/8773925
Telefax 07122/829548
E-mail: jbossler@web.de

DIE BESTEN IDEEN BEGINNEN IM TOPF!

*Erlebe den Thermomix® live.*



Auf dich freuen sich:
**Melanie Seiffert & Team**

Thermomix® Repräsentantin
Flachsäckerweg 22
72574 Bad Urach - Wittlingen

Festnetz: 07125 933818
Mobil: 0152 33 56 15 48
E-Mail: meli.seiffert@gmx.de





*An der Spitze der Fussacher Bucht am Rhein-Delta*




*Und schon geht es wieder Richtung Heimat*

PHiA-Coaching Angelika Gimple

- Coaching für Paare, Familie & Einzelpersonen
- Rauch Stopp mit Hypnose
- Gewichtsreduktion mit Hypnose

Nutzen Sie die Kraft der Hypnose

Kontakt und weitere Info:
PHiA Angelika Gimple
Arbachtalstraße 6
72800 Eningen
0177-5100445
www.phia-coaching.de
info@phia-coaching.de



Schießl ZIMMEREI

LEISTUNGSSPEKTRUM:
- Aufstockungen & Umbauten
- Dachgauben & Dachfenster
- Dachsanierungen & Sanierungen
- Holzrahmenbau
- Carport/Schuppen
- Neubauten von Dachstühlen
- Fassaden
- Gewerbliche Bauten

SEBASTIAN SCHIESSL Staatlich geprüfter Bautechniker
Kontakt: 07381 402 20 53 / www.zimmerei-schiessl.com / info@zimmerei-schiessl.com



# AH-Wanderung 2025 rund um Nürtingen

*Am 12. Oktober führte Wanderführer Frieder Glänzer die AH-ler vom Start in Neckarhausen am Neckar entlang bis nach Rhodos bzw. zum gleichnamigen Gasthaus in Neckartailfingen. Mit vollem Tank ging es steil bergauf bis zu den Höhen, mit den Obstplantagen vom Rammerthof und mit herrlichem Blick übers Neckartal, begleitet von einem intensiven Regenbogen.*

*Nach einer kleinen Rast mit Rolfs Dosenspezialitäten kam dann auch schon die Innenstadt von Nürtingen in Sicht und lockte die Gruppe noch zu einem Absacker an die Neckarterrasse.*

*Der Abschluss dieses herrlichen Tages fand dann im schwäbischen Gasthaus bei Vereinskamerad Tobi Klingler statt. AH-Chef Burkhardt Glaß bedankte sich bei Frieder für die Idee und Umsetzung dieser herrlichen Wanderung. Ebenso bei den 3 Fußballern Xandi, Paddy, und Schwalli, die die Gruppe sicher nach Hause brachten.*







# holz & haus gmbh

schreinerei - zimmerei


Dipl.-Bauingenieur
Thomas Gaiser

Kreuzbühlweg 12
72813 St. Johann-Würtingen
Telefon 07122/827929

www.holzhausgmbh.de


- Holzhäuser
- Energieberatung und Sanierung:
  Dach - Fassade - Fenster - Heizung
- Einsatz von erneuerbaren Energien
- Innenausbau und Renovierung
- Individuelle Möbel und Küchen

...alles aus einer Hand!







**UNSERE LEISTUNGEN**

Automaten | Füllprodukte | Service

- ✓ Kaffeevollautomaten für Kantinen, Officebereiche, Gastronomie, Industrie
- ✓ Füllprodukte für Kaffeeautomaten
- ✓ Wasserspender
- ✓ Service, Reparatur und Wartung
- ✓ Online-Shop: www.shop-kaffee.de

drinkomat
Automatenservice seit 1968

drink o mat
Automatenvertrieb GmbH
Vogelsangstraße 10
72581 Dettingen/Erms

07123 889217-0
info@drinkomat.de
www.drinkomat.de





*Beim AH-Turnier in Bernhausen zeigte die "aktive" AH nochmals ihr Können und belegte in einem hochkarätigen Teilnehmerfeld den 3. Platz!*










## Stammtisch/Treffpunkt der »AH«



*Jeden Freitag ab 20.15 Uhr*
*im Sportheim "Auf der Wacht"*

*Infos zu unseren Aktivitäten*
*erfahrt Ihr über unsere AH-Chefs:*

| | |
|---|---|
| *Burkhardt Glaß* | *Mobil 01 76/43 38 25 47* |
| *Rolf Dümmel* | *Mobil 01 51/50 02 01 84* |

## Trainingszeiten der »Aktiven AH«



| | |
|---|---|
| *Offizielles Hallentraining in der Gemeindehalle in Sirchingen (Winter):* | *Donnerstag 20.15 Uhr - 22.00 Uhr* |
| *Training im Freien (Sommer):* | *Donnerstag 20.00 Uhr - 22.00 Uhr im monatlichen Wechsel in Upfingen und Würtingen* |

*Ansprechpartner:*

| | |
|---|---|
| *Christian Müller* | *Mobil 0175 - 7455852* |
| *Markus Blankenhorn* | *Mobil 0172 - 7566773* |

*Weitere Aktivitäten der AH in 2025 findet Ihr weiter hinten...*

WENDLER

Fensterbau

Holz,- Kunststoff- und
Holz-Alufenster · Wintergärten
Markisen · Rolläden · Jalousien
Haustüren · Reparatur-Service



Kreuzbühlweg 6
72813 St. Johann-Würtingen
Telefon 07122/9334
Telefon 07122/9124
info @ fensterbau-wendler.de
www.fensterbau-wendler.de/



## Unsere Greenkeeper

*Durch den unermüdlichen Einsatz unserer "Greenkeeper" Günter Sigler, Dietmar Feucht, Joachim Röpke und Florian Sigler (v. li.) ist dafür gesorgt, dass unsere Sportanlagen mit den beiden Rasenplätzen zu den schönsten der Region zählen!*

*Das kommt aber nicht von ungefähr: Jährlich werden Tausende von Euro für die Rasenpflege und in die Arbeitsgeräte investiert. Übers Jahr fallen bis zu 700 Arbeitsstunden für die Pflege und Instandhaltung der Anlage an! Mähen allein reicht heutzutage nicht mehr aus. Das Dosieren der Bewässerung war in diesem extrem trockenen Sommer eine besondere Herausforderung!*

*Auch die hochkomplexe Pflege und Düngung der Rasenflächen erfordert Spezialkenntnisse und natürlich jede Menge Erfahrung und Leidenschaft!*



LEONHARD WEISS

# BIST DU BEREIT, DIE ZUKUNFT ZU GESTALTEN?



**WERDE ZUKUNFTSGESTALTER (m/w/d) – IN DER REGION METZINGEN**

- **Ausbildung** zum Kaufmann für Büromanagement
- **Ausbildung** zum Leitungsbauer für Infrastrukturtechnik
- **Duales Studium** Bauingenieurwesen

**SCANNEN UND BEWERBEN!**

**Wir suchen dich!**
**www.leonhard-weiss.jobs**

LEONHARD WEISS
BAUUNTERNEHMUNG

#AUSBILDUNG / STUDIUM
#BERUFSEINSTIEG
#NEUORIENTIERUNG





# Fliesen Feucht

Ralf Feucht
Fliesenlegermeister
www.fliesen-feucht.de

Fliesen - Platten - Mosaik - Naturstein

Gewerbestraße 26
72813 St. Johann-Upfingen

Tel. 0 71 22 / 8 20 69 60
Fax 0 71 22 / 8 20 69 59
Handy 01 70 / 7 77 23 37



**FRÜCHTEPARADIES**

**Öffnungszeiten:**

| | |
|---|---|
| Montag: | 8.30 - 17.00 Uhr |
| Dienstag: | 8.30 - 17.00 Uhr |
| Donnerstag: | 8.30 - 18.00 Uhr |
| Freitag: | 8.30 - 18.00 Uhr |
| Samstag: | 8.30 - 17.00 Uhr |

**In der Brunnenstraße 3 in St. Johann-Gächingen direkt vor dem Rathaus.**

**Ab einem Warenwert von 30,- Euro liefern wir zu Ihnen nach Hause!**

**Enzo Marra**
**0152 | 25293949**




## Selbstverteidigung für Kinder und Jugendliche

*Seit längerer Zeit gibt es bei der TSG Upfingen einen wöchentlich stattfindenden Selbstverteidigungskurs für Kinder ab 4 Jahren, an welchem ihr gerne 2-3 Mal kostenlos teilnehmen könnt.*

*Gerade beim Selbstverteidigungs- und Krav Maga Training für Kinder passt unser Leitsatz perfekt:* ***WIR MACHEN SIE STARK!***

*Krav Maga ist eine moderne Form der Selbstverteidigung. Im Krav Maga geht es über das Vermitteln technischer und taktischer Grundlagen für die Selbstverteidigung - auch primär um Selbstschutz! So gehören in das reguläre Training: Übungen zur Prävention, Deeskalation, Verhaltensmuster und zur Nach-Konflikt-Phase.*

*Zivilcourage, Schutz von Freunden und Familie, verbesserte Stressresistenz und ein gesünderes Leben gehören ebenso zum Krav Maga Training.*

*Durch das Training werdet Ihr euch also sicherer fühlen, gesünder sein und deutlich besser mit Stress umgehen können (auch schulisch o.ä.). Voraussetzungen physischer Art gibt es keine. Anmeldungen sind ebenfalls nicht nötig. Wer Lust und Zeit hat, kann gerne jederzeit zu einigen Schnuppereinheiten vorbeischauen. Mitzubringen ist neben Sportkleidung auch etwas zu trinken.*

***Mehr Infos unter www.selbstverteidigung-akademie.de***









Roßberg
Gaststätte
Eventlocation
Wanderheim
Catering
für alle Locations in der Region

Öffnungszeiten
Mittwoch 12:00-17:00
Donnerstag 12:00-21:00
Freitag 12:00-21:00
Samstag 12:00-21:00
Sonntag 11:30-17:00

Für Reservierungen und Veranstaltungsanfragen
07072/7007
kontakt@mein-rossberg.de

# Die TSG im Einsatz beim Upfinger Backhaus-Hock



*Alle Hände voll zu tun hatten die ca. 60 eingeteilten TSGler bei der Essensausgabe. Vor allem am Sonntag um die Mittagszeit herrschte großer Andrang und brachte die Helferinnen und Helfer ganz schön ins Schwitzen. Auch beim Auf- und Abbau sowie im Backhaus war die TSG am Start.*



KRANVERLEIH & HOLZBAU FELIX GRUSCHKA





**Kranverleih:** Vermietung von Schnellbau- und Turmdrehkränen an Gewerbe und Privat





**Holzbau:** Dachstühle, Dachgauben, Anbauten, Holz-Glas-Konstruktionen, Innenausbau, Rückbau von Asbest-Zementplatten, Gerüstbau

KRÄNE.HOLZBAU.GERÜST.

KRANVERLEIH & HOLZBAU Felix Gruschka
Heerweg 5, 72574 Bad Urach-Sirchingen
Tel. 071 25/93 76 80, info@holzbau-gruschka.de

WWW.HOLZBAU-GRUSCHKA.DE










Die Nr.1 im Insektenschutz.

INSEKTEN SCHUTZ NEHER

**Schützen Sie, was Sie lieben.**
**Mit Insektenschutzgittern von Neher.**



Die Umweltfreundliche Lösung für Insektenschutz.
Rufen Sie Heute noch an, wir beraten Sie gerne.

Insektenschutzgitter & Montagebetrieb
Glenn Holder
Steinbrechweg 3
72574 Bad Urach
Tel.: 07125/3631 • Mobil: 0157-30684765











# Wir verkaufen unseren Sportplatz!

An der Terrasse des Sportheims haben wir eine große Tafel angebracht, auf der sich alle Freunde und Gönner des Vereins ein symbolisches Stückchen von unserem Sportplatz “kaufen” können.

Ein Feld auf der Tafel, in dem Ihr Euch mit Eurem Namen verewigen könnt, ergattert Ihr für eine Spende von 50,- Euro.

Weitere Infos erhaltet Ihr bei den Heimspielen auf der Terrasse.

Der Erlös dieser Aktion kommt den dringenden Reparaturen und Sanierungen des Sportheims zugute.

**Unser Tipp:**
**Auch als Geburtstagsgeschenk geeignet!**




## Wir haben noch Felder frei....



corio®
DAS SATTLERHANDWERK

SATTLEREI & POLSTEREI

AUTOMOTIVE | MARINE | AVIATION | ZWEIRAD | POLSTERMÖBEL



CORIO GmbH & Co. KG
info@corio-sattlerhandwerk.de
07123 / 30 79 111 - Gutenbergstr. 40 - 72555 Metzingen
www.corio-sattlerhandwerk.de



# Waschtag!

*An dieser Stelle wollen wir* ***Danke*** *sagen bei "unseren Wasch-Frauen" Gaby Moos und Jutta Schiller, ohne die der Spielbetrieb der beiden Herrenmannschaften nicht so reibungslos laufen würde. Sie sind die Damen unserer sauberen Trikots. Egal ob Wochenspieltag oder Doppelspieltag am Wochenende, man kann sich blind darauf verlassen, dass die Trikots der 1. + 2. Mannschaft am nächsten Spieltag wieder sauber zur Verfügung stehen.*





Hygienefix

Im Spitzbubenhäule 14/1,
72813 St. Johann

Tel: 07122/4520561
Fax: 07122/4520134
e-mail: handel@hygienefix.de

www.hygienefix.de

Wir liefern Ihnen aus unserem vielseitigen Sortiment:

- Reinigungsmittel und -utensilien
- Gastronomiebedarf
- Waschraumhygiene
- Bürobedarf
- Erste-Hilfe-Produkte
- Und vieles mehr...







adler kochenkreativ
schwäbisch griechische küche



Feines Essen beim Griechen

Gasthaus Adler
Klosterstraße 61 · 70793 Pfullingen

Auf Ihren Besuch freut sich:
Athina Mastoriadou und Athanasios Milidis
Telfon 07121/706799



# Neue Gesichter sind jederzeit herzlich willkommen!



*Die Gymnastikabteilung der TSG bietet ein vielfältiges und abwechslungsreiches Programm für alle Altersklassen und Fitnesslevel, für trainierte und weniger trainierte, für Mitglieder und Nichtmitglieder.*

*Bei uns können sich die Jüngeren beim Hip-Hop/ Jazzdance auspowern. Für alle Erwachsenen bieten wir Athletiktraining, Step-Aerobic, Zumba Gold, Zumba Fitness an.*

*Die Angebote, in denen man seine Kraft, Ausdauer, Koordination, Motorik, Beweglichkeit und sein Rhythmusgefühl verbessern kann, finden wöchentlich statt.*

*Unsere Trainerinnen bilden sich regelmäßig fort und gehen auf ihre Kursteilnehmerinnen und jedes Fitnesslevel ein. Gemeinsame Aktivitäten der Abteilungen vor der Sommerpause, am Jahresende oder auch mal zwischendurch runden das Programm ab und die Gemeinschaft nimmt zu.*

*Das komplette Programm und die Trainingszeiten können auch auf der Homepage der TSG Upfingen nachgelesen werden.*

*Zum Schnuppern kann man gerne zu den angegebenen Zeiten vorbeikommen und direkt mitmachen. Neue Gesichter in allen Kursen jederzeit herzlich willkommen.*

*Ich möchte mich herzlich bei meinen Trainerinnen bedanken:*

***Anni Stiefel***
***Josie Reichenecker***
***Annika Ladner***
***Andrea Gutbrod***
***Sandra Lengerer***



*Ihr macht einen klasse Job!*

*Für die Abteilung Gymnastik*

*Merit Sigler*




AUTO SCHADENSERVICE 360°
UNFALL LACK GLAS HAGEL

DER PROFI IN UNFALLINSTANDSETZUNG IM ERMSTAL

Reparatur nach Herstellervorgabe
Original Ersatzteile · Qualifiziertes Personal
Modernstes Werkzeug & Software



CAMPER: INSTANDSETZUNG UND LACKIERUNG

Wohnmobile · Wohnwagen · Caravans
Unfallinstandsetzung · Lackierungen
Hagelschadenbeseitigung
Glas: Einbau und Reparatur



Paul Heinkel
KAROSSERIEBAU

heinkelkarosserie
www.heinkel-karosserie.de
Gustav-Werner-Straße 5
72581 Dettingen/Erms
Tel: 0 71 23 / 7 26 99 0
info@heinkel-karosserie.de

# Hip-Hop und Jazzdance mit Josie Reichenecker und Annie Stiefel



*Kinder und Jugendliche zwischen 4 und 16 Jahren lernen beim Hip Hop und Jazzdance vor allem Takt- und Rhythmusgefühl, Schrittkombinationen und Körperspannung.*

*Die Tänzerinnen und Tänzer sind mit viel Spaß, Motivation und Engagement dabei. Durch die coolen Lieder herrscht immer gute Laune in den einzelnen Stunden.*

*Die Kids fiebern immer dem nächsten Auftritt entgegen. Beim Upfinger Backhaus-Hock hatten sie ihren letzten tollen Auftritt.*

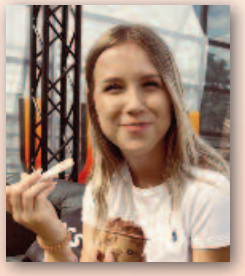

***Vielen Dank an unsere Trainerinnen Josie und Annie.***

***Die einzelnen Gruppen treffen sich immer freitags im Sportheim wie folgt:***

***14.45 Uhr – 15.30 Uhr „Emotions“ (ab 11 Jahre)***



***15.30 Uhr – 16.15 Uhr „Crazy Steps“ (7 – 10 Jahre) mit Anni***



IHRE KINDER IN GUTEN HÄNDEN!
KINDERTAGESPFLEGE IM LANDKREIS REUTLINGEN

Was die Kindertagespflege Ihnen bietet:
- Verlässliche Betreuung in einem familiären Umfeld
- Flexible Betreuungszeiten, angepasst an Ihre Lebenssituation
- Geringer Kostenbeitrag gestaffelt nach Einkommen

Jetzt zur Infoveranstaltung anmelden!
Tagesmütter e.V. Reutlingen
www.tagesmuetter-rt.de/eltern.php

TAGESMÜTTER E.V. REUTLINGEN

TUI ReiseCenter Pfullingen



Seit 1991 sind wir PERSÖNLICH
für dich & deine Urlaubsträume am Ball.
Mehr Meer: Ausgezeichnetes Kreuzfahrt-Reisebüro mit „Ankerplatz“
Lindenplatz 1 · 72793 Pfullingen · Telefon & WhatsApp 07121 / 790-294
pfullingen1@tui-reisecenter.de · www.tui-reisecenter.de/pfullingen1





*16.15 Uhr – 17.00 Uhr „Die schnellen Blitze“ (4- 7Jahre) mit Josi*

***Für die “Emotions” wird aktuell eine Übungsleiterin gesucht:***



***Bei Interesse bitte bei unserer Abteilungsleiterin Merit Sigler melden.***

***Entweder persönlich oder per Mail unter: gymnastik@tsg-upfingen.de***

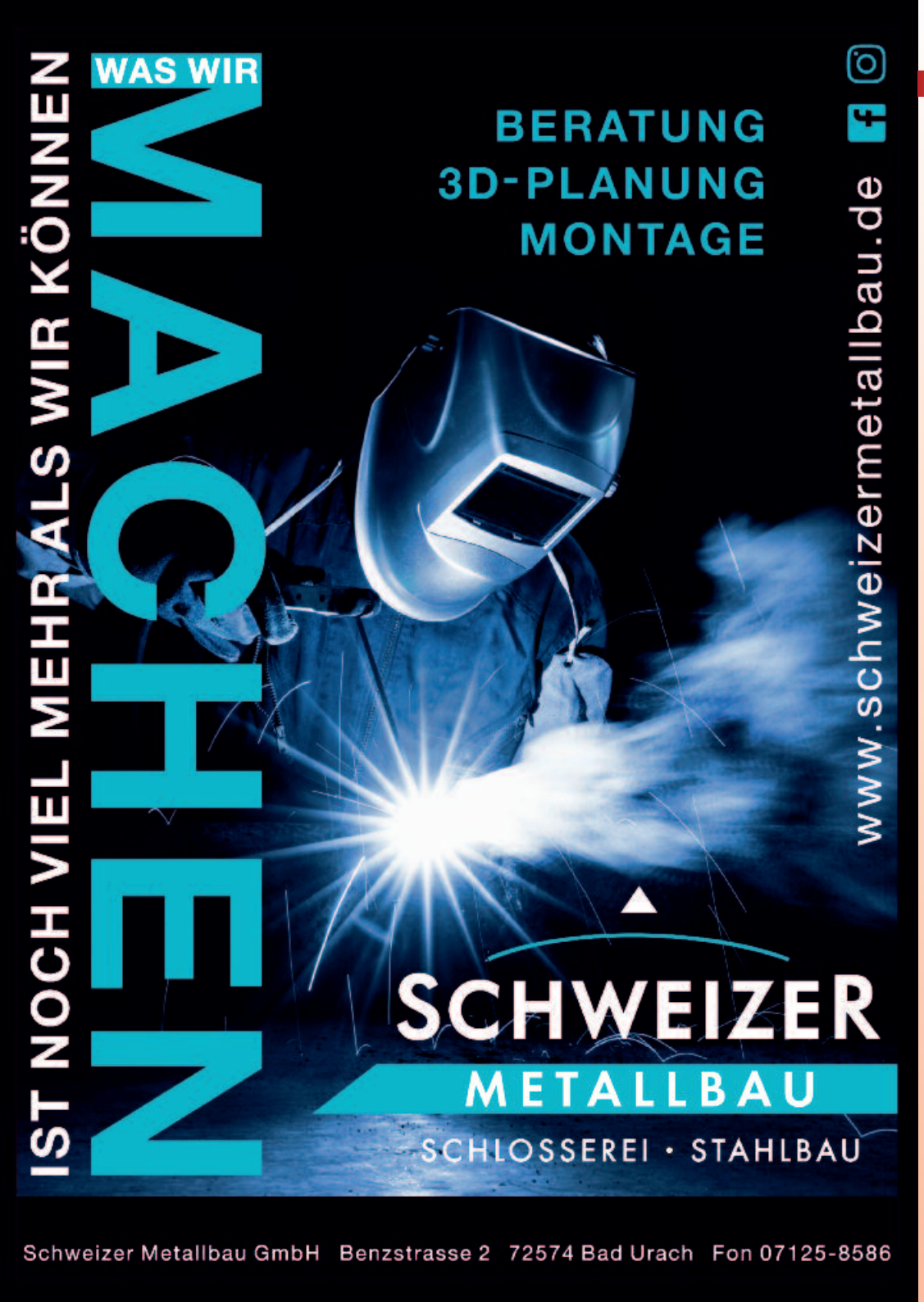


# Verabschiedung von Emma Hamer und Lilly Schwenkel





***Schweren Herzens mussten wir uns Ende Juli nach 3 Jahren von unseren Hip-Hop Trainerinnen Emma und Lilly verabschieden.***

*Lilly und Emma hatten damals als Schwangerschaftsvertretung von Rebekka Ihle die Kurse übernommen und dann später Stück für Stück die Kurse ganz übernommen. Jetzt widmen sie sich anderen Aufgaben.*

*Lilly ist bereits seit August für ein Jahr in Bolivien und Emma wird im Januar ebenfalls für eine längere Zeit ins Ausland starten. Wir danken den beiden von ganzen Herzen für die vergangenen 3 Jahre und wünschen ihnen für die Zukunft alles erdenklich Gute.*

*Durch den Weggang der beiden fehlt uns nun für die älteste Gruppe eine engagierte und motivierte Trainerin. Wir würden uns sehr freuen, wenn sich jemand dazu berufen fühlt diese Gruppe zu übernehmen.*

**Kurse für Jung und Alt,**
**für Groß und Klein:**

**Gesellschaftstanz**
**West Coast Swing**
**Discofox**
**Hiphop**

ZUMBA®

TANZSCHULE
*Timotion*

*...ready to be set in motion!*

**Im Unterwässer 5 | 72574 Bad Urach**
**Tel. 07125 / 96 888 6**

**www.timotion.info**

## Großer Auftritt der Hip-Hop-Kinder beim diesjährigen Backhaus-Hock







# King Kebap II

Weberbleiche 11, 72574 Bad Urach

## ABHOLSERVICE

0 7125 3091754

GUTEN APPETIT

ab jetzt
Hähnchen Dönerspieß




**Öffnungszeiten**

Mo –Sa.: 11 00 – 21 30 Uhr
Sonn- & Feiertage: 12 00 – 21 30 Uhr


# WIR SUCHEN AB SOFORT

# ÜBUNGSLEITER/-INNEN

## FÜR DAS ELTERN-KIND-TURNEN

Übungsleiter/-innen für zwei weitere Gruppen gesucht.

Wochentag und Uhrzeit nach Absprache.

Ein Übungsleiterschein ist nicht zwingend erforderlich.

**Du hast Interesse?**

**Dann melde Dich bitte bei unserer Ansprechpartnerin Merit Sigler gymnastik@tsg-upfingen.de**

**Wir freuen uns auf Dich!**

Reha-Klinik
Schwäbische Alb





## Aktiv bleiben – mit der richtigen Rehabilitation zurück in den Alltag

Bewegung hält uns gesund – doch Erkrankungen der Gelenke, Rückenbeschwerden oder eine orthopädische Operation können den Alltag plötzlich einschränken. Eine stationäre Rehabilitation hilft dabei, Mobilität, Kraft und Selbstständigkeit wieder aufzubauen und Schritt für Schritt in ein aktives Leben zurückzukehren.

In der Reha-Klinik Schwäbische Alb in Bad Urach begleiten wir Patientinnen und Patienten mit orthopädischen Erkrankungen individuell und ganzheitlich. Moderne Therapieangebote, ärztliche Betreuung sowie Physio-, Sport- und Ergotherapie werden auf die persönliche Situation und die Ziele jedes Einzelnen abgestimmt.

Zur Regeneration gehören für uns nicht nur Bewegung und Therapie. Auch Erholung spielt eine wichtige Rolle. Deshalb wohnen alle Patientinnen und Patienten in komfortablen Einzelzimmern in einer ruhigen Atmosphäre mit Hotelcharakter. Täglich frisch zubereitete Mahlzeiten aus regionalen Produkten sowie bewährte Anwendungen wie Naturfango und das Bad Uracher Multi-Mineralbad ergänzen das Therapiekonzept.

Unser Ziel ist es, Menschen dabei zu unterstützen, ihre Beweglichkeit zurückzugewinnen, Schmerzen zu reduzieren und wieder mit Freude am Leben teilzunehmen – ob beim Spaziergang, im Garten, beim Wandern oder im Sportverein.

### Das bieten wir Ihnen:

- Individuelle und ganzheitliche Rehabilitation bei orthopädischen Erkrankungen
- Moderne Physio-, Sport- und Ergotherapie
- Ärztliche Betreuung durch erfahrene Fachärzte
- Komfortable Einzelzimmer in ruhiger Lage mit Hotelcharakter
- Frisch zubereitete Mahlzeiten aus regionalen Produkten
- Bewährte Anwendungen: Naturfango & Bad Uracher Multi-Mineralbad
- Erholung in angenehmer Wohlfühlatmosphäre

Reha-Klinik Schwäbische Alb
Kompetenz, Natur und Wohlfühlatmosphäre
für Ihre orthopädische Rehabilitation.

Reha-Klinik Schwäbische Alb
Bei den Thermen 10-12 | 72574 Bad Urach
07125/157-0
info@swabu.de
www.swabu.de

# Kraft und Athletiktraining mit Annika Ladner



*Du willst deine Leistungsfähigkeit in den Kategorien Kraft, Ausdauer, Koordination, Beweglichkeit und Schnelligkeit fördern und optimierten? - Dann bist du hier genau richtig!*

***Gesundheit braucht Bewegung***

*Dieses ausgewogene, abwechslungsreiche und umfassende Training fordert den ganzen Körper, verbessert die Haltung, stärkt die Muskulatur, setzt Impulse und orientiert sich an den Anforderungen eines gesunden Alltags. Inhalte des Trainings:*

- ***Funktionelle Gymnastik als Ganzkörpertraining***
- ***Förderung der Stabilität, Elastizität und Geschmeidigkeit***
- ***Regeneration durch Entspannung sowie Anwendung von lösenden Techniken***

*Jeden Dienstag bietet Annika Ladner ein abwechslungsreiches Angebot und Ausdauertraining über Functionalfitness, Intervalltraining bis hin zum Zirkeltraining an.*

***Vielen Dank an Annika Ladner für ihr großes Engagement.***

***Immer dienstags von 19.30 Uhr bis 20.30 Uhr im Sportheim.***








# Step-Aerobic mit Andrea Gutbrod



*Von einem Workout mit Step-Aerobic profitiert der ganze Körper. Durch das Auf- und Absteigen vom Stepper werden vor allem Gesäß- und Beinmuskulatur trainiert. Auch die Arme werden bei dieser Form der Aerobic vermehrt eingebracht und dadurch trainiert.*

*Die fließenden und natürlichen Bewegungsabläufe sind gelenkschonend und stärken das Herz-Kreislauf-System. Bei unterschiedlichen Choreo- grafien und Schrittfolgen zu flotter Musik werden auch Kondition und Koordination trainiert.*



***Vielen Dank an Andrea Gutbrod für ihren tollen Einsatz!***

***Das Training findet immer dienstags um 20.30 Uhr im Sportheim statt.***



KELLER NASS? WÄNDE FEUCHT?

AQUA-PROtec
GmbH

Bauwerksabdichtungen mit System!

Die Horizontalsperre
zuverlässig und sicher gegen aufsteigende Feuchtigkeit



Die Flächenverpressung
verhindert das Eindringen von Feuchtigkeit in Ihre Wände



Die Negativsperre
verhindert, dass Feuchtigkeit in Ihre Innenräume gelangt



Der Boden/Wandanschluss
durch das Abdichten der Arbeitsfuge hat Wasser keine Chance

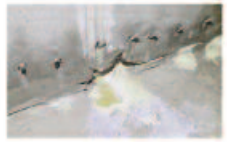

WIR FINDEN IMMER EINEN WEG
Rufen Sie uns an und vereinbaren Sie einen unverbindlichen Termin.

AQUA-PROtec | Im Kißling 5 | 72622 Nürtingen
Tel. 07022 - 7192547 | info@aqua-protec.de
www.aqua-protec.de

# Zumba Gold mit Sandra Lengerer



*Trainerin des Zumba Gold ist Sandra Lengerer. Gold ist eine spezielle Form des Zumba Fitnessprogramms. Es wurde speziell darauf konzipiert Fitnesseinsteigern, Zumba-Anfängern, aktiven älteren Erwachsenen, Schwangeren und Menschen mit körperlichen Beeinträchtigungen, die aufregenden lateinamerikanischen und internationalen Tanzrhythmen wie Merengue, Salsa, Cha-Cha-Cha, Flamengo und vieles mehr näherzubringen.*

*Das Zumba Gold Programm konzentriert sich auf die Grundlagen – in angemessenem Tempo, mit gelenkschonenden Schritten, ohne Sprünge und schnelle Schritte.*

***Vielen Dank an Sandra Lengerer für die tollen Zumba Stunden am Donnerstagabend!***

***Immer donnerstags um 18.30 Uhr im Sportheim.***



Bühler

• Fenster und Haustüren
in Holz, Kunststoff + Aluminium
• Rollladen, Jalousien, Markisen
• Insektenschutz
• Vordächer
• Reparaturservice
• Zertifizierte Nachrüstung
einbruchhemmender Beschläge

Glas in allen Variationen

Bad Urach Beim Bad 25 Tel. 07125 4256
www.buehler-fensterbau.de



# Zumba Fitness mit Sandra Lengerer

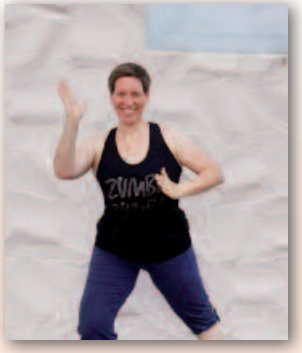

*Unser Zumba-Fitness-Angebot bieten wir unter der Leitung von Sandra Lengerer an. Sie ist immer mit Begeisterung dabei und gestaltet immer einen abwechslungsreichen Kurs. Seit kurzem gibt es auch einige Zumba Sentao Inhalte im Zumba Fitness Kurs.*

*Zumba ist ein Tanz-Fitness-Workout, bei dem vor allem mit Bewegungen zur Musik die Ausdauer, Fitness, Konzentration und die Koordination verbessert wird.*

*Zumba ist eine Mischung aus Aerobic und überwiegend lateinamerikanischen Tanzelementen. Zumba arbeitet dabei jedoch nicht mit dem Auszählen von Takten, sondern folgt dem Fluss der Musik.*

***Vielen Dank an Sandra Lengerer für die tollen Zumba Stunden!***

***Immer donnerstags um 19.30 Uhr im Sportheim.***






Lebensmittel &
regionale Produkte

LAND
LEBEN
LECKER GmbH

Täglich 05:00Uhr - 23:00Uhr geöffnet

Holzelfingen - Römerstraße 15






**Fleisch aus artgerechter Tierhaltung**

**Direktvermarktung von Rindfleisch**

**Nur auf Vorbestellung!**

**Jan Geckeler**
**Lammstraße18**
**Würtingen**
**72813 St. Johann**
**0173 / 34 33 986**

AUTOVERMIETUNG

Thomas Wieland

Reutlingen
Telefon
07121/
43 30 34 0

&

Insolvenz
Auflösungen

Telefon
07121/
43 30 34 0

Wir wünschen
allen Sportlerinnen und Sportlern
der TSG Upfingen eine gute
neue Saison und immer viel Erfolg!

Werner
M. Werner GmbH Bauunternehmung

Seestr. 32/1
72582 Grabenstetten
Tel. 07382 / 5597
wernerbau@web.de

...seit 1931 immer auf der Höhe der Zeit!



# "Aufstieg und Klassenerhalt als Belohnung!"



*Das vergangene Jahr war für die Abteilung Tischtennis wieder ein voller Erfolg – sowohl sportlich als auch kameradschaftlich. Bevor wir auf die Highlights zurückblicken, möchten wir uns ganz herzlich bei allen Mitgliedern bedanken. Ob bei Arbeitsdiensten, Veranstaltungen, Bewirtungen oder bei den vielen kleinen Aufgaben im Hintergrund: Ohne euren Einsatz und eure Unterstützung wäre ein aktives Vereinsleben nicht möglich. Vielen Dank dafür!*

*Sportlich gibt es ebenfalls viel Positives zu berichten. Unsere 1. Mannschaft krönte eine starke Saison mit dem verdienten Aufstieg und spielt in der kommenden Runde eine Klasse höher. Die 2. und 3. Mannschaft sicherten jeweils den Klassenerhalt und werden auch in der neuen Saison wieder um Punkte kämpfen.*

*Besonders erfreulich entwickelt sich weiterhin unser Jugendbereich. Mit einer U19- und einer U13-Mannschaft sind wir bestens aufgestellt. Ein großer Dank gilt dabei unseren sechs Jugendtrainern, die Woche für Woche mit viel Geduld, Engagement und Begeisterung das Training gestalten. Ihr Einsatz ist von unschätzbarem Wert und bildet die Grundlage dafür, dass wir auch in Zukunft junge Spielerinnen und Spieler für den Tischtennissport begeistern können.*

*Natürlich kam neben dem Sport auch das Vereinsleben nicht zu kurz. Bei den Vereinsmeisterschaften standen spannende Spiele und gesellige Stunden im Mittelpunkt. Der traditionelle Rundenabschluss war erneut ein Highlight, nicht zuletzt dank der hervorragenden Verköstigung durch unseren Chefkoch, der uns wieder bestens versorgt hat. Auch der Jugendabschluss sorgte für einen gelungenen Ausklang der Saison.*

*Die Herrenabteilung war ebenfalls aktiv unterwegs. Neben dem traditionellen Hüttenausflug standen im Sommer verschiedene gemeinsame Aktivitäten auf dem Programm. Beim Bogenschießen konnten neue Talente entdeckt werden, während beim Tennisspielen die Tischtennisschläger einmal gegen Tennisschläger getauscht wurden. Der Spaß und die Geselligkeit standen dabei wie immer im Vordergrund.*

*Mit Blick auf die kommende Saison dürfen wir uns auf eine sportlich interessante Runde freuen. Gleichzeitig werden wir natürlich auch unsere bewährten Aktivitäten neben der Platte fortführen. Denn neben Erfolgen im Wettkampf lebt unsere Abteilung vor allem vom guten Miteinander und den gemeinsamen Erlebnissen.*

*Wir freuen uns auf ein weiteres Jahr mit spannendem Tischtennis, vielen schönen Veranstaltungen und einer starken Gemeinschaft.*

*Mit sportlichen Grüßen,*

*Dominik Ruoff*
*Abteilungsleitung Tischtennis.*

MALER
REICHENECKER
Inhaber: Robin Schrade

Trockenbau
Putz
Maler
Gerüstbau
Boden
Brandschutz

Tel: 07125 / 3888 | www.maler-reichenecker.de





**1. Mannschaft**

*Hinten von links: Alex Hagner, Alexander Nau, Dominik Ruoff, Dieter Gutwein.*

*Vorne von links: Stefan Reichenecker, Andreas Göppinger.*

REICHLE
ROLLLADEN & SONNENSCHUTZ

Rollladen
Raffstoren
Textilscreens
Insektenschutz
Markisen



HOCHWERTIGER SONNENSCHUTZ FÜR IHRE IMMOBILIE.

- NEUBAU
- ALTBAUSANIERUNG
- REPARATUREN
- WARTUNG

**REICHLE**
**Rollladen & Sonnenschutz GmbH**
Eichenried 18
72587 Römerstein-Donnstetten

**TELEFON (07382) 32297 - 0**
**E-MAIL** info@reichle-rollladenmontage.de
**INTERNET** www.reichle-rollladenmontage.de

**ROLLLADEN & SONNENSCHUTZ.**
Einfamilienhäuser. Mehrfamilienhäuser.
Büro- und Geschäftsgebäude. Gewerbehallen.



## 2. Mannschaft

*Hinten von links: Annika Risca, Chris Risca, Michael Schill, Matthias Schneider.*

*Vorne von links: Matthias Gekeler, Markus Nau.*

ROLAND
BERGER

✔ Pflasterbau
✔ Straßenbau
✔ Außenanlagen

Rosenstrasse 10/1
72813 St. Johann-Upfingen
Tel. 0 71 22/82 72 16
Fax 0 71 22/82 73 26

WENN SIE
MAL LUFT
HOLEN
MÜSSEN.



Ihr Spezialist für Drucklufttechnik
und Pneumatik aus Bad Urach.

EINFACH. BESSER. MACHEN. RIEGLER.DE

RIEGLER
Druckluft und Pneumatik





**3. Mannschaft**

*Hinten von links: Roland Berger, Michael Christian, Benjamin Röken, Julian Storz.*

*Vorne von links: Matthias Schneider, Ralph Metzger.*

Gasthof zum
BURREN
Hähnchen- & Spanferkelbraterei

Gasthaus zum Burren

Regionale schwäbische Küche mit Tradition.

Unsere Spezialitäten

Hähnchen
(auf Vorbestellung)

Schweinshaxen

Spanferkel



Regionale schwäbische,
gutbürgerliche Küche.
Herzhafte Hausmacher Vesper,
Dosenwurst auch zum Mitnehmen.

Gemütliche Räumlichkeiten
für ca. 60 Personen sowie
eine schöne Außenterrasse.

Öffnungszeiten
Montag ab 15.00 Uhr (Küche geschlossen)
Di – So von 11.30 – 20.00 Uhr
Donnerstag Ruhetag (außer an Feiertagen)

Talstraße 34
72532 Gomadingen-Wasserstetten
07385 / 426
siegfried_rapp@t-online.de

Auf Ihren Besuch
freut sich
Siegfried Rapp



# Vereinsmeisterschaften der TT-Jugend

***Vereinsmeisterschaften TT-Jugend***
***U 13 und U 19***

*Am 17. Oktober 25 war es wieder so weit, die Vereinsmeisterschaften im Sportheim standen an.*

*Insgesamt waren 11 Spieler am Start und lieferten sich spannende Duelle. In diesem Jahr wurden erstmals Doppelpartien gespielt. Alle Kids waren begeistert dabei. Natürlich durfte auch ein gutes Essen nicht fehlen. Bei Schnitzel mit Pommes und Spätzle oder Pulled Pork-Burger konnte sich jeder stärken, auch die Erwachsenen kamen in den Genuss. Vielen Dank an den Küchenchef Chris. Ein großer Dank geht auch an die Organisatoren **Michael** und **Markus**.*



*Philip, Basti, Silvio*



*Auf dem Bild hinten von links: Paul, Tom, Moritz, Philip, Basti, Silvio, David, Michl. Vorne von links: Jakob, Max, Ben, Manuel.*












**Meine Individuellen Leistungen nach Ihren Wünschen:**

| | |
|---|---|
| **Geländer** | verzinkt oder Edelstahl lackiert innen und außen |
| **Treppen** | Spindeltreppen, Innentreppen, geradläufige Treppen, Stahl-Holz-Kombi-Treppen |
| **Vordächer** | und Überdachungen, Stahl-Verzinkt oder Alu mit Glas |
| **Tore/Zäune** | für den Außenbereich |
| **Verkleidungen** | für innen und außen in allen Variationen |
| **Weiteres** | Sitzbänke, Messebau und Sonderanfertigungen |

**Seit über 20 Jahren Ihr kompetenter Partner am Bau und Industrie**

Schlosserei PHILIPP

Werdenbergstraße 18 • 72818 Trochtelfingen
Tel. 07124/3299753 • Fax 07124/3299872
Web: schlosserei-holgerphilipp.de
Mail: schlosserei-holgerphilipp@web.de



## Impressionen unserer TT-Jugend






**NEU: Ausstellung im Pavillon**

WERZ
Kfz-Meisterbetrieb

Kurze Straße 4
Würtingen
72813 St. Johann

**Testgeräte, Leihgeräte**

Vorführungen gerne
bei Ihnen vor Ort
nach Terminvereinbarung

Ihr Ansprechpartner
Garten und Forst:
Jörg Werz
0176-56080905
jwerzego@gmail.com














# BAUBERATUNG

Kostenlos und ganz unverbindlich.
Telefonische Anmeldung erforderlich.
Verkauf nur über den Fachhandel.

**0 73 33 / 83-183**

ÖFFNUNGSZEITEN:

Mo. - Do. 7.30 - 12.00 Uhr, 13.00 - 17.00 Uhr
Fr. 7.30 - 12.00 Uhr, 13.00 - 15.00 Uhr

**KNEER · SÜD FENSTER**

Wohnen mit Weitblick

KNEER GmbH
Fenster und Türen
Horst-Kneer-Straße 1
72589 Westerheim
Tel. 0 73 33 / 83-0
info@kneer.de













WORTE, DIE BERÜHREN - MOMENTE, DIE BLEIBEN

Ich bin Isabella und begleite eure besonderen Wendepunkte des Lebens mit Worten, die echte Verbindungen schaffen.

**Freie Reden für *Trauungen, Kinderwillkommensfeste & Trauerfeiern* – mit Herz aus St. Johann - Würtingen.**

Stelle jetzt deine Anfrage:
*Web:* www.isabella-bohnaker.de
*Mail:* info@isabella-bohnaker.de
*Instagram:* @isabella.bohnaker









SCHWARZ
BESTATTUNGEN

Ihr Bestattungsinstitut für
Bad Urach, Münsingen und die Alb

0176 85 999 630 schwarz-bestattungen.com





FITNESSSTUDIO RÖMERSTEIN

# SUPER PREIS.
# FAIRE KONDITIONEN.
# MODERNES STUDIO.

Trainieren ohne Schnickschnack, ohne Wartezeiten und ohne Vertragsfallen – mitten auf der Alb, direkt vor deiner Haustür.

AUCH BEI UNS
KRAV MAGA
SELBSTVERTEIDIGUNG
Für Kinder und Erwachsene – im eigenen Trainingsraum.

**44.- €** MONATLICH KÜNDBAR
Ohne lange Vertragsbindung – du entscheidest, wie lange du bleibst.





MODERNER GERÄTEPARK
Kraftgeräte, Freihantelbereich, Laufband, Rudergerät & Echo Bike.

FUNCTIONALTRAINING-TURM
Sling, Battle Ropes, Kettlebells, Boxsack und Sprintbahn auf Kunstrasen.

KURSE & KRAV MAGA
Functional Fitness und Krav Maga für Kinder und Erwachsene.

**ERST TESTEN. DANN ENTSCHEIDEN.**
Unverbindliches Probetraining – einfach anrufen oder kurz schreiben.

hallo@sdft.de
0173 465 2508

Aglishardter Str. 72 · 72587 Römerstein, Öffnungszeiten: MO -SO - 6 bis 22 Uhr
www.sdft-roemerstein.de



Gesundheit in guten Händen

Physiotherapie
Osteopathie
functional medicine petit
Funktionelle Medizin

Functional Medicine Petit
72574 Bad Urach
Olgastraße 10
07125-7353
team@fm-petit.de
www.fm-petit.de

SINGH
ELEKTROTECHNIK

SINGH ELEKTROTECHNIK

UNSERE LEISTUNGEN

- Elektroinstallation Neu- und Altbau
- Netzwerk- und Antennentechnik
- Elektromobilität
- Gebäudetechnik KNX / EIB

KONTAKTIEREN SIE UNS

017661476813
info@singh-elektrotechnik.de
Theoderichstraße 27
72639 Neuffen

# AH-Maiwanderung vom Lautertal nach Bremelau

*Die beiden Wanderführer Frieder Glänzer und Manuel Leibfritz hatten sich zur Maiwanderung am Sa. 9. Mai eine anspruchsvolle Strecke vom Lautertal nach Bremelau, ausgedacht. Nach dem Transfer zum Start nach Indelhausen und einer kurzen Einweisung und Streckenbeschreibung führte die erste Etappe bei herrlichem Frühlingswetter nach Gundelfingen, wo die „Wittstaig" Gelegenheit zum Auftanken bot. Die anschließende Bergetappe zur Burgruine Hohengundelfingen brachte die Gruppe dann gehörig ins Schwitzen.*

*Die Strapazen wurden aber mit einem atemberaubenden Blick übers Lautertal belohnt. Mit diesen Eindrücken und bester Laune ging es weiter über die Albhochfläche zum 95-Seelen-Dorf Dürrenstetten. Das Dorf erwies sich als sehr gastfreundlich. Bauer Leander Koch und sein Vater empfingen die Gruppe am Ortseingang auf ihrem Hof und hatten auch entsprechende Getränke für die „Blauhemden" bereitgestellt.*

*Die letzten Kilometer zum Ziel nach Bremelau waren dann schnell überwunden und im „Adler" warteten schon die Gebrüder Roland und Wolfgang Brunner auf die AH'ler. Bei leckerem Wurstsalat, kühlen Getränken und guten Gesprächen verging die Zeit wie im Fluge. Die geplante Heimreise wurde dann allerdings doch noch etwas verzögert. Michi Scheu lud die Jungs noch auf einen Absacker in den „Treff Bremelau" ein und so verspätete sich der Abschluss einer herrlichen Wanderung noch ein wenig.*

***Herzlichen Dank an Fitze und Leibi für diesen tollen Tag!***

***Unseren beiden Fahrern André und Paddy ebenfalls ein Dankeschön!***



# Hable
## Transport und Entsorgung
• Containerdienst, Entrümpelung & Baustoffe

*Zuverlässig. Flexibel. Regional.*




# Willkommen
## bei Hable Transport und Entsorgung

**Lassen Sie sich von uns beraten** und holen Sie sich ein kostenloses Angebot ein.
Nutzen Sie die Informationen auf unserer Homepage um sich ein Bild von unseren Qualitäten und bisherigen Projekten zu machen.

Gründer der Firma war Marcus Hable der mit Transport und Gestellung von Containern den Betrieb am 06.05.2022 ins Leben gerufen hat. Arn

Das Dienstleistungsangebot umfasst zunächst die Gestellung von Abrollcontainern, sowie Lieferung und Abfuhr von Baustoffen und Schüttgütern.

Unsere Firma bietet die Lieferung unser eigenen Substraten, wie Erde gesiebt und gesandet. Verkauf von Schafwolldünger oder Substrate mit Schafwolldünger. Ein moderner Fuhrpark sind für uns eine Selbstverständlichkeit und sichert Ihnen den zuverlässigen Transport Ihrer Güter.

Unser Team freut sich auf SIE!

### Containerdienst
Gestellung von Abrollcontainern, sowie Lieferung und Abfuhr von Baustoffen und Schüttgütern.

### Baustoffe
Schüttgüter, Schotter, Splitte, Bigpacks, Humus, Substrate, Rindenmulch. Rasendeckschicht bzw. Erde gesiebt und gesandet. Verkauf von Schafwolldünger oder Substrate mit Schafwolldünger.

### Entrümpelung
Container für Entrümpelungen von Haus, Garagen, Dachboden, Keller, Sperrmüll von Mischabfall für Haushaltsauflösungen.

*Ihr Partner für Transport, Entsorgung und Baustoffe!*

**Marcus Hable**
Drosselweg 5
72587 Römerstein/ Zainingen
07382 / 941807

Mobil: 0 172 / 93 50 314
E-Mail: info@hable-trent.de
Internet: www.hable-trent.de





VOM
TRAINING
BIS ZUM
POKAL!

ALB Fabrikle

Wir statten euren Verein aus.

TSG 1956

10

BEZIRKSLIGA?
Nur mit der TSG!

TSG Upfingen 1956

TEAMWEAR · VEREINSAUSSTATTUNG · PERSONALISIERUNG · POKALE










# EDEKA Roggenstein

Gassenäcker 2 · 72829 Engstingen · Tel.: 07129 9326969

## Vielfalt für alle Genießer

## ÖFFNUNGSZEITEN: MONTAG–SAMSTAG

**WINTER:** 7–20 UHR

**SOMMER:** 7–21 UHR


**EDEKA App**

JETZT DOWNLOADEN.

App Store · Google Play

**NUR VORTEILE.**

- Mit Coupons sparen
- Statusvorteile sichern
- °PAYBACK Karte verknüpfen und doppelt punkten
- Kontaktlos bezahlen
- Prospekt und Angebote entdecken
- Exklusive Gewinnspiele
- Digitale Einkaufsliste

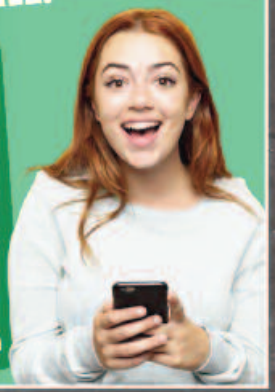

**°Punkte ohne Ende!**

**Jetzt bei PAYBACK anmelden.**

- **PAYBACK App**
  Herunterladen und anmelden
- **Online**
  QR-Code scannen oder auf PAYBACK.de/anmelden/EDEKA
- **Per Anmeldeformular**
  In teilnehmenden EDEKA-Märkten per Formular

App laden und auf personalisierte Angebote von PAYBACK freuen.

Google Play · App Store



PAYBACK



Herausgeber: EDEKA Roggenstein, Gassenäcker 2, 72829 Engstingen






IT4OFFICE

# Und Ihre IT

# Läuft.

www.it4office.de





# Dr. Bier

## Facharzt für Bierologie

**Bad Urach • Beim Tiergarten 18**

**Öffnungszeiten:**

**Mo - So. 11 Uhr bis Ende**




## Mal wieder Zeltaufbau durch die AH





erdreich
Köstlichkeiten von der Alb

100 % EIGENE PRODUK-TION

- Hühnereier
- Nudeln
- Knoblauch
- Zwiebeln
- Hähnchen-Teile
- Gänse und Enten (auf Vorbestellung)
- Mehle (Dinkel und Emmer)
- und mehr ...

Eierhäusle . St. Johann-Ohnastetten . Weidenstraße 7 .
Telefon 0157 89041677 . www.erdreich-alb.de





RAGDOLL TATTOO

0176 70 85 97 00
ragdoll.tattoo_by.cr
ragdoll.tattoo@gmx.de
Bergstr. 30, 72813 Würtingen






# "In Upfingen isch was los" *meint Ralf Failenschmid*

***Jahreskreis der Feste***

*Das Jahr fängt mit dem Volksmarsch an*
*Sie fallad ein von nah und fern*
*Wanderer und Langläufer sind heut dran*
*Nach Upfinga kommad alle gern*

*Ein Glühwein wär's jetzt, es isch kalt*
*Auf Hirschlach isch der erste Halt*
*Was der Gento klampft ond singt*
*hier bezaubernd an de Ohra klingt*

*Heut sind wieder alle froh*
*Zur Renzhütte, des schaff mer no*
*Gemütlich eikehra bei Bongo & Co*
*Erstmal a Rote Wurschd vom Joe*

*Zum Ziel ins Sportheim, zur Schlachtplatt'*
*Allmählich bin I pappesatt*
*Ein schöner Tag neigt sich zum End*
*Wohl dass I au no hoime fend*

*Theater isch scho mächtig viel*
*Große Freude bringt das Laienspiel*
*Und mal als Highlight, um Gottes Willen!*
*Gibt's die Fehlaperlen, ja die schrillen!*

*Im Frühjahr gehts Gekicke los*
*Genie und Wahnsinn dicht beinand*
*Mal grenzwertig und mal famos*
*Heuer ist's noch ein schwerer Stand*

*Das Potential ist wirklich riesig*
*Noch nicht alles auf dem Damm*
*Die Luft im Keller, etwas diesig*
*Besser raus, sonst wird's no klamm*

*Die Landschaft zeigt sich ringsum prächtig*
*Der Ertrag noch leicht labil*
*Seit je her ist die Wacht schon mächtig*
*meist uneinnehmbar und stabil*

*Am Vatertag zur Himmelfahrt*
*Geht der Hammel ab auf Eppenzill*
*Musik und Tanz bewährter Art*
*Zom Trenka gibt's au emmer viel*

*Auf dass der Karl-Heinz fleißig firbe*
*Früher, jedes Jahr und immer*
*Um den 10ten Juni rom war Kirbe*
*Dui gibt's vielleicht nimmer?*

*Wenn's Jahr isch grad ond edda kromm*
*Da hoggad se om's Backhaus rom*
*Bei Musik ond Zwiebelkucha*
*Dem Nachbar no an Ausflug bucha*

*Und im August da wird's skurril*
*Am Beiwald zeigt der Kunst sich viel*
*Es lädt ein das "Johann-offen-Luft"*
*Kurz auch "Joffel" wird's geruft*

*Im November, da gibt's Wild*
*von Reh und Sau aus fetter Beute*
*Danach ein Schnaps, Marille mild*
*Rundum ist's eine Gaumenfreude*

*Adventstreff für den guten Zweck*
*Mal am Backhaus, mal beim Bäck*
*Vom Glühwein wird der*
*Blickverschwommen:*
*Blaue Weihnacht - Du kannst kommen!*

*Ally - Pally-Stimmung auf der Wacht!*
*Der Dart-Kampf geht weit in die Nacht*
*Kilo achtzig! Schmeiss mich weg!*
*Wer holt sich wohl das letzte Leg?*

*Und so find das Jahr sein End*
*Die Silvester-Party goht no gschwend*
*Das neue Jahr kommt au glei dran*
*Mit dem Volksmarsch fängt es an...*

## Friseur Manz

Klassik, Trends & Young Style



Ihre persönliche Frisur
zum Wohlfühlen

*Viel Erfolg in der neuen Saison wünscht Euch das Friseur-Team!*

Lammstraße 19
72813 St. Johann-Würtingen
Telefon (0 71 22) 92 68
Telefax (0 71 22) 93 29
www.friseurmanz.de

WIRBELWIND

Gegen sexualisierte Gewalt
in Kindheit und Jugend

07121 / 28 49 27 wirbelwind.rt www.wirbelwind-reutlingen.de






# WILD-ESSEN

## So. 29. November

Abholung und Straßenverkauf erst ab 12.30 Uhr

## ab 11.00 Uhr Sportheim Upfingen

Der Förderverein der TSG Upfingen freut sich auf Ihren Besuch!

## Köstliche Wildspezialitäten

# Mensch & Hund

Gemeinsam ein starkes Team

**Wenn draußen plötzlich alles wichtiger ist als du …**

Leinenziehen • Hundebegegnungen • Rückruf

Wir trainieren dort, wo dein Alltag stattfindet.

Einzeltraining • Gruppentraining

Social Walks • Mantrailing • Nasenarbeit



Sabrina Hundetraining

Dettingen an der Erms und Umgebung

www.sabrina-hundetraining.de

Mehr erfahren


## Beste Stimmung beim Wildessen




Motorgeräte Fahrzeuge **Wahl**

Frauengasse 1 72525 Bichishausen
07383/1657
fahrzeuge.wahl@t-online.de

**Wir beraten Sie gern!**

Eine fachkundige Beratung im persönlichen Gespräch verhindert teure Fehlkäufe:

Unsere langjährige Erfahrung im Umgang mit der Technik für Garten und Wald hilft Ihnen bei der richtigen Produktauswahl



**Wir bieten für Sie:**

- Tolle Auswahl - alles aus einer Hand
- Testen vor Ort (Probefahrt)
- Beratung und Bedarfsanalyse auch bei Ihnen Zuhause
- Vorführung auf unserem Testgelände
- Fachkundige Maschinen Übergabe und Einweisung
- Lieferung von Neugeräten
- Keine Parkplatzprobleme

In unserer eigenen Fachwerkstatt stellen wir durch regelmäßigen Service die Funktion der Geräte sicher.

Ein entsprechendes Ersatzteillager ermöglicht uns zeitnahe Reparaturen an ihren Geräten.

Auch nach dem Kauf stehen wir ihnen selbstverständlich weiterhin zur Verfügung.

Unsere Marken Geräte wie Cub-Cadet, Wolf-Garten, Kubota, Herkules, Echo Motorgeräte sowie EGO Akku Geräte können sie bei uns gerne testen und sich überzeugen lassen.



# Ergotherapie

**Behandlung von Kindern und Erwachsenen bei handtherapeutischen, orthopädischen, neurologischen und pädiatrischen Defiziten.**

Wir machen Hausbesuche auch in St. Johann

**Praxis für Ergotherapie**
Tatjana Hagg

Wilhelmstraße 27
72829 Engstingen
Tel: 07129/9240332
Mail: info@tatjana-bewegt.de
Web: www.tatjana-bewegt.de







ALBDRAUFGÄNGER

Unsere Kollektionen verbinden die Funktionalität moderner Activewear mit dem Stil zeitloser Streetfashion.

Egal ob beim Sport, unterwegs in der Stadt oder draußen auf der Alb – du bist immer bequem, funktional und stylisch unterwegs.

**# Hochwertige Hoodies, T-Shirts & Jacken**
**# Nachhaltige Materialien & faire Produktion**
**# Inspiriert von der Natur der Schwäbischen Alb**

Erlebe echte Albdraufgänger-Qualität hautnah! Im Store kannst du unsere Produkte direkt anprobieren, fühlen & sofort mitnehmen. Einfach reinkommen und das perfekte Outfit für dein nächstes Abenteuer finden!

**Markwiesenstraße 6**
**72770 Reutlingen**

**oder online unter**
**www.albdraufgaenger.de**

## 10% RABATT
**auf deinen Einkauf**

**Gilt direkt im Store gegen Vorlage des Gutscheins oder im Onlineshop unter www.albdraufgaenger.de**

upfingen25
Rabattcode

Gültig bis: 30.06.2026. Ein Gutschein pro Kunde. Nicht mit anderen Rabatt-Aktionen kombinierbar.

Mitglied des Deutschen Volkssportverbandes e.V. im IVV
Mitglieds-Nr. 10 / 1 300

DVV Willkommen Freizeit

# 51. Internationale Wandertage in St. Johann-Upfingen Lkr. Reutlingen

Samstag 30. Januar 2027

Sonntag 31. Januar 2027

## Biosphärengebiet Schwäbische Alb

**Streckenlänge 7 km und 11 km**



Jeder Teilnehmer unter 10 Jahren erhält eine kleine Überraschung!

**Herzlich willkommen im UNESCO Biosphärengebiet Schwäbische Alb!**

**Die abwechslungsreiche Landschaft im Biosphärengebiet ist hervorragend geeignet zum Wandern am Albtrauf und durch wildromantische Wälder.**



www.dvv-wandern.de www.wanderkaufhaus.de

FÜR DIE SCHÖNSTEN
UND SCHWERSTEN MOMENTE.

Zeilenflüsterin
Zeilen zum Traun und Trauern

Persönliche Worte für den Beginn eines neuen gemeinsamen Weges – und für einen liebevollen Abschied von einem Menschen, der bleibt.

TRAUUNG & HOCHZEIT
Freie Traureden
Eheversprechen

ABSCHIED & BEERDIGUNG
Persönliche
Abschiedsreden

AUCH FÜR Willkommensfeiern · Geburtstage & Jubiläen · Betriebsfeiern
Eheversprechen erneuern · individuelle Planung & Organisation

KATRIN RIEBAU
Zeilenflüsterin
01573 4284264

QR-Code → Website

Mayer Land-Technik
MLT

Andreas Mayer
Am Zimmerplatz 3 • 72574 Bad Urach
Tel: 07125/3099752 • 0160/1815539

Landmaschinen • KFZ • NFZ • Reparaturen
Kleingeräte • Forsttechnik • Anhänger • TÜV
www.mltausw.de • MLT83@gmx.de



# Permanente IVV-Wanderwege der TSG




Seit Januar 2022 betreibt die TSG 2 Permanente IVV-Wanderwege (PWs) auf der Gemarkung St. Johann. Die PWs bestehen schon seit vielen Jahren und wurden von den Wanderfreunden Betzingen ins Leben gerufen. Die Pflege und Instandhaltung der Wege sowie die Aktualisierung der Kontrollnummern macht die TSG. Hier haben wir mit Robert Rist einen Experten gefunden, der sich um die PWs kümmert und die Strecke bestens kennt.

Zum 1. Januar 2027 plant die TSG, gemeinsam mit Robert den PW 260 BW in Mengen-Rulfingen zu betreiben.

Permanente Wanderwege sind Rundwege in besonders reizvollen Gegenden Deutschlands mit verschiedenen Streckenlängen. In der Regel sind die abwechslungsreichen Wanderrouten ganzjährig geöffnet und somit eine attraktive Ergänzung zu den angebotenen Wandertagen.

Start und Ziel der beiden permanenten Wanderwege der TSG sind bei der Albmetzgerei Failenschmid in Gächingen oder in Würtingen, wo der Wanderer die Startunterlagen (Startkarte und evtl. Wegskizze) erhält.

Unterwegs sind ständig wechselnde Zahlenkombinationen vom Wanderer zu notieren. Sie dienen als sogenannte Kontrollstempel und sind am Ziel vorzulegen. Anschließend kann der Eintrag in das Wertungsheft erfolgen.

An dieser Stelle ein herzliches Dankeschön an Robert Rist für die großartige Unterstützung!

BESTATTUNGSINSTITUT
GRAD

Jochen Grad
Friedensstraße 5
72574 Bad Urach
Telefon: 0 71 25 / 94 77-0

- Trauerberatung
- Bestattungsvorsorge
- Treuhandkonto
- Erd-, Feuerbstattungen

www.bestattungen-grad.de

für Bad Urach mit Stadtteilen
und Umgebung




GASTHAUS ZUM ADLER
FAMILIE KÖNIG

Bürgerlich schwäbische Küche



KÖNIG'S ADLER

07383 384
info@adler-eglingen.de
www.adler-eglingen.de





# Eine Lokalrunde zu den 50. IVV Wandertagen in Upfingen

Am Wochenende waren die Autofahrer bei Eppenzill angehalten, auf Wanderer zu achten und Rücksicht zu nehmen. Zum 50. Mal richtete die TSG Upfingen die Internationalen Wandertage aus.

Von **Gabriele Bimek** 25.01.2026, 11:53




Die Gruppe Murmeltiere aus Bad Urach macht sich auf den Weg. Foto: Gabriele Bimek

ST. JOHANN-UPFINGEN. Es lohnt sich doch! An die 500 registrierte Wanderlustige und Nordic Walker machten sich am Wochenende auf die fünf oder sieben Kilometer lange Runde mit Start und Ziel »Auf der Wacht« in Upfingen. Zum 50. Mal organisierte die TSG Upfingen diese Internationalen Wandertage mit Bewirtung im Sportheim und Stärkung an den Stationen. Wertungsstempel für das Volkssportabzeichen garantierten die Teilnahme mit den erwanderten Kilometern.

»Die ersten standen schon um halb sechs Uhr morgens vor der Tür«, gibt Wolfgang Schiller von der TSG Abteilung Wandern Auskunft. Die Autokennzeichen verrieten, welche Anfahrtswege sie schon hinter sich hatten. Unter anderem aus Waiblingen, Crailsheim und Esslingen waren Gruppen, Einzelkämpfer oder Familien angereist. »Wir hatten sogar Gäste aus der Schweiz und Vorarlberg dabei.«



GEA+ WANDERUNG

**Internationalen Volkswandertag auf der Alb: Schnee und Eis kein Hindernis**

Die Strecken führten durch die Alblandschaft, im Wald mit teilweise winterlichen Bedingungen bestens präpariert. Dank der gut 100 Helfer, darunter auch DRK und Freiwillige Feuerwehr, war für einen reibungslosen Ablauf der beiden Wandertage gesorgt. »Wir kommen aus Herrenberg und sind schon das 20. Mal dabei«, erklärt Günter Schaber. Früher im Verein, jetzt mit der Verwandtschaft machen sie sich auf den Weg, genießen unterwegs an der Verpflegungshütte eine Rote vom Grill und wärmen sich mit heißen Getränken auf. »Und Abschluss ist dann zum Mittagessen im Sportheim mit Maultaschen und Schlachtplatte.«












Berghütte

**Energieberater**
*Ines Reichenecker*
*Dipl.-Bauingenieur (FH)*

***Energieeffizienz-Experte für Förderprogramme des Bundes***

*Birkenstr. 6*
*72574 Bad Urach – Sirchingen*

*Telefon: 07125-933367*
*Telefax: 07125-9335017*
*Mobil: 0171-8325861*
*E-Mail: ines.Re@t-online.de*
*www.energieberatung-re.de*

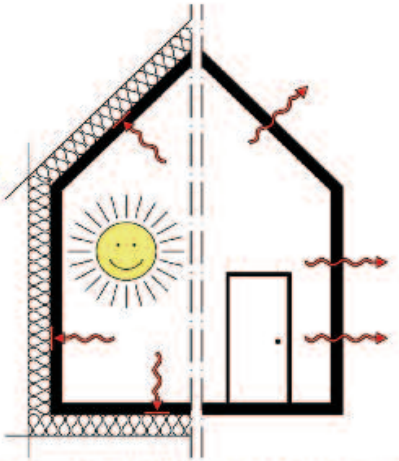

**ENERGIEBERATUNG**

**REICHENECKER GmbH**

DeinLagerort.de

**Verschaffe dir Freiraum, lagere bei uns ein!**

Deine **Lagerbox** zum günstigen **Preis**

Für alle, die zu Hause oder in der Firma keinen Platz mehr haben, stellt DeinLagerort.de Boxen von 12m³ zur Verfügung.

**Maße Box: 3 x 2 x 2**
**(Länge x Breite x Höhe)**

**pro Monat/Box**

**85,-**

Weitere Informationen unter
www.deinlagerort.de



DeinLagerort | Landstraße 17
72829 Engstingen - Kohlstetten
Tel.: 07385/354 96-50 | info@deinlagerort.de

















## *Rückblick auf 50 Jahre internationale Wandertage bei der TSG Upfingen*

*im Telegrammstil.*

***1975*** *2.300 Teilnehmer an einem Tag • Sportheim noch im Rohbau bis zur 1. Decke • Mit Langlaufloipe • Über 500 Teilnehmer der amerikanischen und französischen Streitkräfte mit Lastwagen und Bussen • Parkplätze bis runter am alten Sportplatz • 1.600 Medaillen + 700 Stempel • Der SV Gächingen und der Upfinger Albverein mit jeweils 60 Teilnehmern • Ebenfalls am Start: Ministerin Annemarie Griesinger.*

***1976*** *2.100 Teilnehmer.*

***1977*** *2.200 Teilnehmer.*

***1978*** *2.100 Teilnehmer.*

**1979** *700 Teilnehmer • Eisregen den ganzen Tag • Warnungen im Radio, man solle zu Hause bleiben • Neben den vielen Lebensmitteln waren über 500 Medaillen "Motiv Wasserfall" übrig. • Glück im Unglück: Eva Maria Rühle von der Rehaklinik hat uns die 500 Medaillen als Erinnerung für ihre Patienten, zum EK abgenommen.*

***1980*** *Die Verantwortlichen reagierten daraufhin und dehnten den Volksmarsch auf 2 Tage aus • Bei herrlichem Wetter kamen wieder über 2.000 Teilnehmer.*

***1981*** *2.000 Teilnehmer.*

***1982*** *2.000 Teilnehmer.*

***1983*** *1.700 Teilnehmer - 'Sauwetter' an beiden Tagen*

***1984-1986*** *ebenfalls Pech mit dem Wetter es kamen nur noch 1.200-1.300 Teilnehmer und erste Diskussionen über die Fortführung der Wandertage wurden laut.*

***1987*** *Diese Stimmen verstummten schnell, denn in diesem Jahr bei Sonnenschein und frühlingshaften Temperaturen stürmten fast 2.500 Wanderer auf die Wacht.*

***1989*** *Der bisherige Chef-Organisator Siegfried Zeller übergab sein Amt an Wolfgang Schiller.*

**1990** *Ab diesem Jahr war dann der bundesweite Rückgang zu spüren und die Teilnehmerzahlen schwankten die nächsten Jahre zwischen 1.500 und 1.200 Teilnehmern.*

**1999** *An diesem Termin spielte das Wetter total verrückt. Am Donnerstag und Freitag vor der Veranstaltung schneite es unaufhörlich und wir waren gezwungen, noch schnell die Loipe zu spuren. Hannes Goller holte seine "Kohlwaldmieze" von der Skizunft in Würtingen und spurte die 10-Km-Loipe. Herbert Nau setzte die Markierungen. Alles für die Katz! Freitagnacht ging der Schneefall in Regen über, Tauwetter setzte ein und von der Loipe war außer den bunten Fähnchen nichts mehr zu sehen. Daraufhin fiel dann auch bei den Verantwortlichen die Entscheidung, das Skiwandern einzustellen.*

**2000-2012** *Die Teilnehmerzahlen bewegten sich immer noch bei ungefähr 1.000 Wanderern. Danach wurde aber auch bundesweit der Abbau vor allem der amerikanischen Streitkräfte spürbar und so wurden es Jahr für Jahr immer weniger Teilnehmer.*

**2013** *In diesem Jahr war der Tiefpunkt mit nicht mal 600 Gästen erreicht. Bei den diversen Landesversammlungen des DVV und auch im DVV-Kurier wurde dann auch deutlich, dass die ganze Volkssportbewegung einen massiven Einbruch erlebt. Versuche mit Jugendzeltlager, Jugendolympiaden usw. den Nachwuchs zu fördern, brachten nicht den erhofften Erfolg.*

*Natürlich machten sich in dieser Zeit die Verantwortlichen der TSG Gedanken über die Fortführung der Wandertage. Aber schnell war klar, dass Aufgeben keine Option ist und auch vom Kassierer kam das Signal, dass trotz der rückläufigen Tendenz, der Volksmarsch immer noch eine wichtige Einnahmequelle darstellt.*

**2017** *War mit fast 800 Gästen wieder sehr erfolgreich und ein positiver Trend war erkennbar: Nicht nur die Wanderer mit ihren Wertungsheften waren am Start, sondern viele Einheimische, teils in Gruppen und ganze Familien fanden den Weg auf die Wacht. Dies nahm die TSG auch zum Anlass, für die Kinder ein Geschenk als kleine Belohnung zu verschenken.*

**2021-2023** *Natürlich hat uns die Pandemie mit den beiden ausgefallenen Wandertagen 2021 und 2022 hart getroffen, aber bemerkenswerter war der Neustart. Befürchtungen, dass viele Helferinnen und Helfer nicht mehr mitmachen und die Teilnehmer wegbleiben, waren völlig unbegründet. Alle TSGler hielten zur Stange und der IVV im Jahr 2023 verlief, als wäre nichts gewesen mit über 600 Teilnehmern.*

**2024-2026** *Eigentlich ein wahres Phänomen oder ist es schon Kult? Bei den letzten Wandertagen war, bei sehr guten äußeren Bedingungen, kein Rückgang zu spüren und 2026 waren die Umsatzzahlen wie in den besten Zeiten!*

*Wie geht es weiter mit dem Volksmarsch? Schwer zu sagen. In den siebziger Jahren waren in Ba-Wü. ca 450 Vereine, die Wandertage durchführten. Bei der Landesversammlung im Frühjahr 2026 wurde leider bekannt, dass es nicht einmal mehr 100 Vereine und weniger als 50 Veranstaltungen pro Jahr in Ba-Wü gibt.*

*Bei der TSG schauen wir jetzt von Jahr zu Jahr. Solange noch die vielen, vielen helfenden Hände bereit sind das Wander-Spektakel mitzumachen, ist aufgeben noch keine Option. Man kann sicher darüber nachdenken, das Ganze auf 1 Tag zu kürzen, wenn es mit dem Personal eng werden würde.* ***Aber sind wir doch mal ehrlich, was sollen wir sonst Ende Januar machen...?***





DS

Holz- und Bautenschutz

Bauwerksabdichtung

72813 St. Johann

demalschabrocker@gmail.com · 0176-31 53 56 78



Innenausbau



Renovierung



Trockenbau



Bodenbeläge

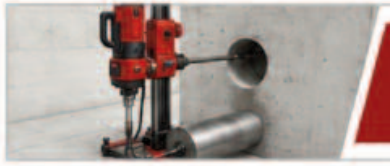

Kernlochbohrung




# Im Sportheim in Upfingen gibt es wieder Theater!

Eintritt frei!

UPFINGEN TSG 1956

## Bergkristall

Autor: Albin Braig

## Termine 2026:

Fr. 06.11. 19.30 Uhr

Sa. 07.11. 19.30 Uhr

So. 08.11. 15.00 Uhr

Fr. 13.11. 19.30 Uhr

Sa. 14.11. 19.30 Uhr

Saalöffnung: 18.00 bzw. 13.30 Uhr

Senioren Service
Döbler

Diana Buck · Bad Urach
Tel.: 0157 / 77 04 99 25

www.senioren-service-doebler.de

**Die freundliche Art zu helfen.**
Wir sind für Sie da, wenn Sie uns brauchen – seit 2010.

15 JAHRE

- Hausarbeit
- Einkaufshilfe
- Boten- & Behördengänge
- Kehrwoche
- Fensterreinigung
- Arztbesuche, u.v.m.

*Kostenerstattung durch Ihre Pflegekasse möglich!*
*Melden Sie sich einfach bei uns. Wir informieren Sie gerne.*



## Turn- und Sportgemeinschaft Upfingen e. V.

### Beitrittserklärung

Ich erkläre hiermit meinen Beitritt zu der Turn- und Sportgemeinschaft Upfingen e.V. unter Anerkennung der bestehenden Satzung.

**Name, Vorname:** _____

**Straße:** _____

**PLZ, Wohnort:** _____

**Telefon:** _____

**Geburtsdatum:** _____

**Beitrittsdatum:** _____

**Sparte** (z.B. Turnen, ...): _____

**E-Mail:** _____

**Unterschrift:** _____

Bei **Familienmitgliedschaft:** Name, Vorname und Geburtsdatum aller Familienmitglieder angeben:

_____

_____

### Einzugsermächtigung

Upfingen, den _____

Gläubiger-Identifikationsnummer: DE61ZZZ00000212950

Erteilung eines SEPA-Lastschriftmandats (Kombi-Mandat)

**SEPA-Lastschriftmandat**
Ich ermächtige die TSG Upfingen e.V. ", Zahlungen von meinem Konto mittels Lastschrift einzuziehen. Zugleich weise ich mein Kreditinstitut an, die von der TSG Upfingen e.V. auf mein Konto gezogenen Lastschriften einzulösen.
Hinweis: Ich kann innerhalb von acht Wochen, beginnend mit dem Belastungsdatum, die Erstattung des belasteten Betrages verlangen. Es gelten dabei die mit meinem Kreditinstitut vereinbarten Bedingungen. Die Mandatsreferenz wird separat mitgeteilt.

**Vorname und Nachname des Kontoinhabers:** _____

**Straße, Hausnummer, PLZ, Ort:** _____

**IBAN:** DE _____

**BIC:** _____

**Unterschrift:** _____ **Geburtsdatum:** _____

**Bei Jugendlichen unter 18 Jahren , ist die Unterschrift eines Erziehungsberechtigten erforderlich !**

**Diese Beitrittserklärung finden Sie auch online unter www.tsg-upfingen.de**

# Wir sind am Ende...

... unserer Broschüre angekommen – und hoffen, wir konnten Ihnen zeigen, wie lebendig, engagiert und vielseitig unser Verein ist.

Sie möchten Teil unseres Vereins werden oder uns unterstützen?
Ob mit einer Mitgliedschaft oder einem unserer attraktiven Werbepakete – bis hin zum (fiktiven) Kauf eines eigenen Sportplatzfeldes - wir bieten Ihnen diverse Möglichkeiten, dabei zu sein und die TSG zu unterstützen.

Interesse geweckt? Dann zögern Sie nicht und sprechen Sie uns an oder schreiben Sie uns per E-Mail an:

1.vorstand@tsg-upfingen.de

vorstand.organisation@tsg-upfingen.de

Die Adressen finden Sie auch auf unserer Webseite:

tsg-upfingen.de








Finanzen checken und optimieren, wann und wo ich will.



Unser digitales Banking ist sicher, egal ob am Computer oder unterwegs per App. Und es steckt voller Möglichkeiten, ganz unabhängig von Öffnungszeiten und Wegen zur Bank.

Wir machen den Weg frei.

Volksbank Ermstal-Alb eG

KLÖSTERLICHE BRAUKUNST

Zwiefalter Klosterbräu

500 JAHRE

# #BESCHDE HALBE

## MIT UND OHNE STOFF

